



ሞንትጎመሪ ካውንቲ
የአልኮል መጠጥ አገልግሎቶች

የፈቃድ፣ የደንብ እና የትምህርት ክፍል

ALERT

የአልኮል ሕግ አፈጻጸም እና ቁጥጥር ሰልጠና

ማስታወሻዎች

- ✓ አሰልጣኞችዎን ይተዋወቁ
- ✓ በአስተያየት መሰብሰቢያ ውስጥ ይሳተፉ
- ✓ የአልኮል መሰረታዊ እውነታዎች አስተያየት መሰብሰቢያ
- ✓ የስራ ድርሻ አስተያየት መሰብሰቢያ



በማህበራዊ ሚዲያ ላይ ይከታተሉን

Facebook:
@MoCoRASP

X:
@MoCo_RASP

Instagram:
@MoCoRASP

ማስታወቂያዎች

▶ ከፈቃድ ፣ ደንብ እና ትምህርት ክፍል (LRE) ቢሮዎች፡-

- እርስዎ የሚገኙበትን የአድራሻ መረጃ ትክክለኛነት ያረጋግጡ (ማለትም ስልክ ቁጥሮች፣ ኢሜይሎች እና የፖስታ አድራሻዎች)።

▶ የተሳትፎ ማረጋገጫ ሰርተፊኬት፡-

- በስልጠናው መጨረሻ ላይ ሊገኝ (link) እንሰጥዎታለን። የተሳትፎ ማረጋገጫ ሰርተፊኬት ለማግኘት መረጃውን መሙላት ያስፈልግዎታል።





አጀንዳ

- ▶ ክፍል 1 ፡ የአልኮል ሕግ አፈጻጸም እና ቁጥጥር ስልጠና (ALERT) አስፈላጊነት እና ስለእኛ ማንነት
- ▶ ክፍል 2 ፡ አልኮል በሰውነት ላይ ያለው ተጽእኖ
- ▶ ክፍል 3 ፡ ኃላፊነቱን የሚወጣ የአልኮል መጠጥ አገልግሎት
- ▶ ክፍል 4 ፡ የሜሪላንድ የአልኮል ህጎች እና ደንቦች
- ▶ ክፍል 5 ፡ ኢንሰፔክሽኖች
- ▶ ክፍል 6 ፡ ከ 21 ዓመት በታች አልኮል መጠቀም እና መታወቂያዎች
- ▶ ክፍል 7 ፡ የስልጠና ምዘና እና ለተወሰኑ ተሳታፊዎች መሰናበቻ / መዝጊያ
- ▶ ክፍል 8 ፡ የፍቃድ ኮሚሽን ቢሮ (BLC) ችሎት አሰራር የግንዛቤ ስልጠና



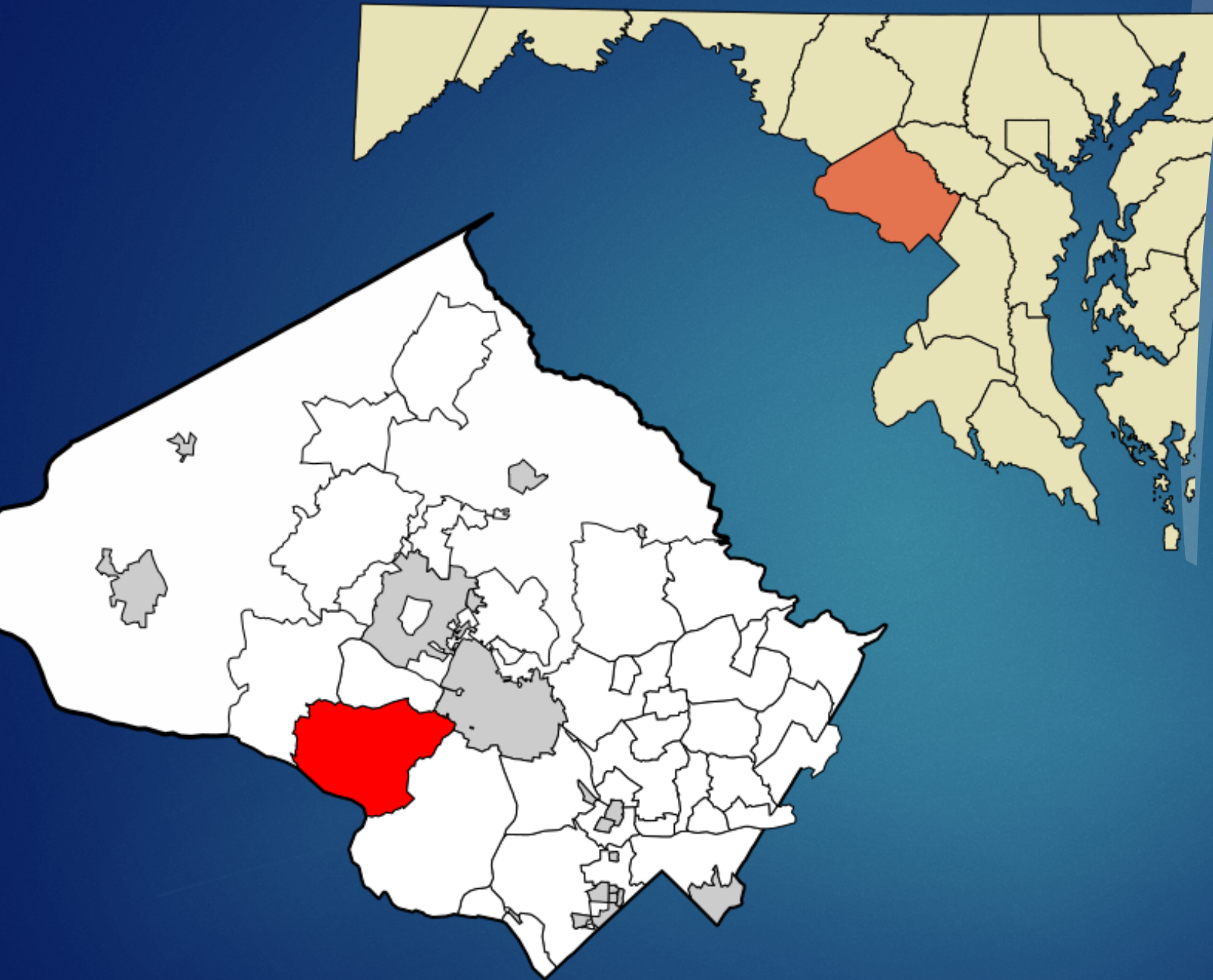

ክፍል 1

የአልኮል ሕግ አፈጻጸም እና ቁጥጥር ሰልጠና
(ALERT) አስፈላጊነት እና ስለኛ ማንነት



- ▶ በዩናይትድ ስቴትስ ውስጥ 86% የሚሆኑ አዋቂዎች በሕይወት ዘመናቸው ውስጥ በአንድ ወቅት አልኮል ይጠጣሉ።
- ▶ በዩናይትድ ስቴትስ ውስጥ በየዓመቱ 95,000 ከአልኮል ጋር የተያያዘ ሞት አለ
- ▶ 30% የሚሆኑት ከማሸከርከር ጋር የተያያዙ የሕይወት መጥፋቶች ጠጥቶ ከማሸከርከር ጋር የተያያዙ ናቸው።
- ▶ ከ10 ታዳጊ ወጣቶች 4ቱ (ከ12-20 አመት እድሜ ያላቸው) በህይወታቸው ቢያንስ 1 መጠጥ እንደጠጡ ይናገራሉ።
 - ▶ በበጀት አመት (FY) 22-23 ህግ የማክበር ሬት (Rate) ፣ **62.7 %**
- ▶ በበጀት አመት (FY) 21-22፣ በሞንትጎመሪ ካውንቲ ውስጥ **1,713** ከአልኮል ጋር የተገናኙ እስራቶች ነበሩ። በዝርዝር ሲቀመጥ፡-
 - በዓመት ውስጥ በየቀኑክ 4 በላይ ሰዎች አልኮል ጠጥተው ሲነዱ በቁጥጥር ስር ውለዋል።

የመረጃ መንጮች :- NIAAA፣ የዋሽንግተን አካባቢያዊ የአልኮል ፕሮግራም (WRAP)፣ 2020 መንገዶቻችን ምን ያህል ደህንነታቸው የተጠበቀ ነው በሚል የተዘጋጀ ሪፖርት ፣ የሜሪላንድ የጤና ቢሮ www.wrap.org



የአልኮል መጠጥ አገልግሎቶች (ABS)

- ▶ በሞንትጎመሪ ካውንቲ ከ1000 በላይ የሚሆኑ የንግድ ተቋማት የአልኮል ንግድ ፍቃድ አሰጣጥን ፣አፈጻጸምን እና የግንዛቤ ትምህርትን ያከናውናል።
- ▶ በሞንትጎመሪ ካውንቲ ላሉ የንግድ ተቋማት የአልኮል መጠጥ በጅምላ እና በቸርቻሮ ያከፋፍላል ፣ በተጨማሪም በአብዛኛው ጊዜ ወይን እና ቢራ በጅምላ ያከፋፍላል
- ▶ የተገኘው ገቢ ወደ ካውንቲው አጠቃላይ ፈንድ ይገባል ፣ በዓመት ከ 30 ሚሊዮን ዶላር በላይ



የአልኮል እና መጠጦች አገልግሎት (ABS)

ዋና ተግባራት

- ▶ የሞንትጎመሪ ካውንቲ የፍቃድ ኮሚሽነሮች ቦርድ፣ ለአልኮል መጠጦች የሽያጭ ፈቃዶችን ይሰጣል ፣ ይሰርዛል ወይም ያግዳል እና ለህግ ጥሰቶችን ቅጣቶች ይሰጣል።
- ▶ የማህበረሰብ ተደራሽነት ፕሮግራሞች፣ የስልጠናዎች እና የደህንነት ጥምረት/ትብብሮች ፣ የንግድ ሊጎች እና የማህበረሰብ ስብሰባዎች
- ▶ የቸርቻሮ መደብሮች፣
 - 27 መደብሮች
 - ቢራ ፣ ወይን እና የአልኮል መጠጦች
 - ለማህበረሰቡ እና ለንግድ ተቋማት ግዢዎች

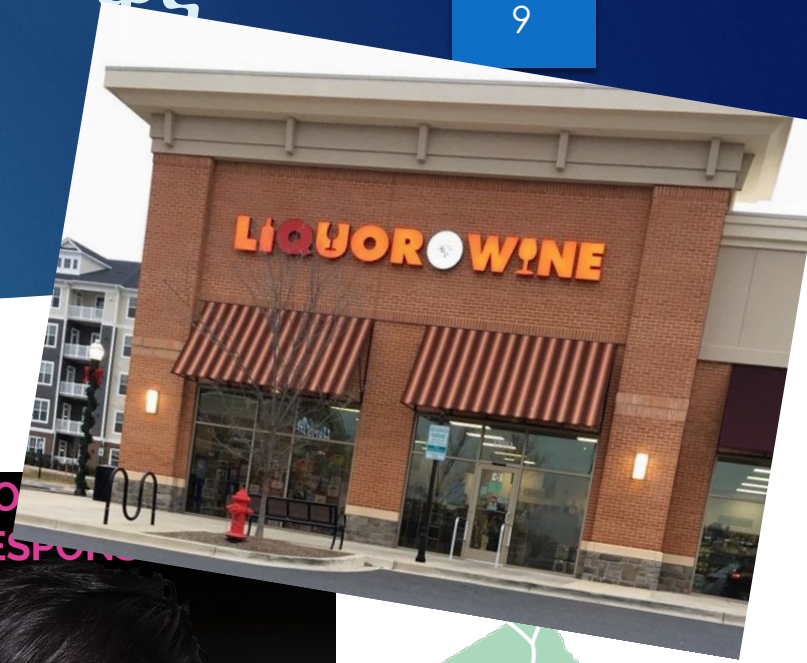



ክፍል 2

አልኮሎል በሰውነት ላይ ያለው ተጽእኖ

አልኮል ምንድን ነው?

- ▶ በቢራ፣ በወይን እና በአልኮል መጠጥ ውስጥ ያለው ዋናው ንጥረ ነገር
- ▶ ስካርን ያስከትላል
- ▶ እንቅስቃሴን የሚገድብ ፣ ማዕከላዊውን የነርቭ እንቅስቃሴ ይቀንሳል?





የመጠጥ መጠኖች

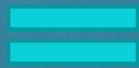

**1/2 OZ
የአልኮል
መጠን ቢቻ**

12 oz ቢራ
5% የአልኮል መጠን (ABV)

5 oz ወይን
12% የአልኮል
መጠን (ABV)

1 oz መጠጥ
50% የአልኮል
መጠን (ABV)

ሁሉም ኤቲል (Ethyl) አልኮሎል ናቸው!

አልኮሆል በሰውነታችን ውስጥ የሚሰራበትን መጠን የሚወስኑ ምክንያቶች

1. የሰውነት መጠን (ጾታ)
2. ስሜት / ጭንቀት
3. ጥንካሬ እና የመጠጥ አይነት
4. አመጋገብ
5. ሕክምና እና መድሃኒቶች
6. መጠጥ የሚወሰድበት ፍጥነት መጠን
7. ዕድሜ



ደም ውስጥ ያለ የአልኮል መጠን (BAC)

- ▶ ደም ውስጥ ያለ የአልኮል መጠን (BAC)፣ በአንድ ሰው ደም ውስጥ ያለው የአልኮል መጠን በመቶኛ
- ▶ በሜሪላንድ ወስጥ አልኮል ጠጥቶ ማሽከርከር፣ 0.08 BAC ፡-በሜሪላንድ ውስጥ በጣም ከባድ የሆነ ወንጀል ሲሆን እስራት እና የወንጀል መዝገብ ጋር የተያያዘ መዘዝ ያስከትላል።



የሰካር ጤቶች በቅደም ተከተል

1. ከፍተኛ የደስታ ስሜት(Euphoria)
2. የጋለ ወይም የመነቃቃት ስሜት
3. ግራ መጋባት
4. የንቃተ ህሊና ማጣት/ድንዛዜ(stupor)
5. እራስን መሳት ወይንም ኮማ(coma) ውስጥ መግባት
6. ሞት





ክፍል 3

ኃላፊነቱን የሚወጣ የአልኮል መጠጥ አገልግሎት

ኃላፊነት ያለው የመጠጥ አገልግሎት

- ▶ አልኮልን የሚሸጡ እና የሚያቀርቡ በኃላፊነት ለማገልገል እንዲችሉ ዕውቀት እና ክህሎት ያላቸው እና የሜሪላንድ አልኮል አገልግሎት ህጋዊ መስፈርቶችን የሚያሟሉ መሆናቸውን ያረጋግጣል።
- ▶ ከመጠን በላይ አልኮል እንዳይጠጣ እና ከመጠን በላይ በመጠጣት የሚከሰቱትን ጉዳዮችን ለመቀነስ ለአስተናጋጆች ድጋፍ ይሰጣል



ተስፋ ሰጪ የአሰራር ለምዶች

የእርስዎ የንግድ ተቋም

የምግብ ዝርዝር (ሜኑ)

ሰራተኞች



የእርስዎ የንግድ ተቋም

- ▶ «ደህንነቱ የተጠበቀ እና ተግባር» የእርስዎ ብራንድ አካል በማድረግ ተግባራዊ ያድርጉ
- ▶ ከመጠን በላይ መጠጣትን የሚያበረታቱ ማስተዋወቂያዎችን ያስወግዱ
- ▶ በሚታዩ ቦታዎች የአልኮል ፖሊሲዎችን ይለጥፉ
- ▶ ተለዋጭ መጓጓዣ አገልግሎት ያዘጋጁ
- ▶ መታወቂያ መጠየቂያ ፖሊሲዎችን ያዘጋጁ እና በቋሚነት ይተግቡ
- ▶ የአስተናጋጅ ዕድሜን በተመለከተ ያሉ ህጎችን ያክብሩ
- ▶ በሰነድ አያያዝ ዙሪያ ያሉ ፖሊሲዎች ተግባራዊነታቸውን ያረጋግጡ



የምግብ ዝርዝር (ሜኑ)

- ▶ ደረጃውን የጠበቀ የመጠጥ አዘገጃጀት ይከተሉ ብሎም ትክክለኛዎቹን መሳሪያዎች ይጠቀሙ ፣ ነፃ መጠጥ መቅዳትን ያስወግዱ
- ▶ በሚሸጡት መጠጥ ላይ የአልኮል መጠን በመቶኛ (ABV percentage) ያሳዩ
- ▶ ድንበኞች በራቸው የሚጠቀሙባቸው ኪወስኮችን (self serving kiosks) ይቆጣጠሩ
- ▶ የአልኮል መጠጦች በሚቀርቡበት ጊዜ ሁሉ ከአልኮል ነጻ የሆኑ መጠጦች በቀላሉ እንዲገኙ ያድርጉ
- ▶ ውሃ እና ነፃ ምግብ ያቅርቡ



ሰራተኞች

- ▶ ሰራተኞችን ማሰልጠን ፣ ለአልኮል ደህንነትን ቅድሚያ መስጠት፡-
 - መታወቂያዎችን እንዴት እንደሚጠይቁ/እንደሚያረጋግጡ፣ አንድ ደንበኛ ተጨማሪ እንዳይጠጣ እንዴት እንደሚያስቆሙ እና አገልግሎትን እንዴት መከላከል እንደሚችሉ ያስተምሯቸው
 - የስካር ምልክቶችን ይወቁ
 - የሚቀርቡትን መጠጦች የአልኮል መጠን (ABV) ይወቁ
 - መጠጦች የት እንደሚሄዱ ይወቁ
 - የሚሰጡትን የመጠጥ ብዛቶች ይከታተሉ
- ▶ ሰራተኞች የአልኮል የግንዛቤ ማረጋገጫ የምስክር ወረቀት እንዲያገኙ እድል ይስጡ
- ▶ ሰራተኞች በሚሰሩበት ጊዜ የአልኮል መጠጦችን አለመጠጣታቸውን ያረጋግጡ



የሲቪል ተጠያቂነት እና ግዴታቸውን ለመወጣት የሚያደርጉት ምክንያታዊ ጥረት

ሕገ እንዲወሰዱ የሚጠይቃቸው እርምጃዎች፡-

- ▶ ስካርን ለመከላከል እርምጃዎችን መውሰድ
- ▶ የሰከሩ ሰዎች ጉዳት እንዳያደረሱ መከላከል

ይህ ህገወጥ ነው፡-

- ▶ ለአካለ መጠን ያልደረሱ ልጆች አልኮል መሸጥ፣ መያዝ ወይም መጠጣት
- ▶ ለሰከረ ሰው አልኮል መሸጥ ወይም መስጠት

እንደ መጠጥ ቤት አስተናጋጅ ወይም አልኮል ሻጭ ለሚወሰኑት ውሳኔ እንደ ግለሰብ ሊከሰሱ ይችላሉ።



የአልኮል ቦርድ ጥሰቶች

ሕገ እንዲወሰዱ የሚጠይቃቸው እርምጃዎች፡-

- ▶ ፍርድ ቤቶች ጉዳዮችን የሚፈቱበት መንገድ ፣ የፍቃድ ኮሚሽኖች ቢሮ (BLC) አስተዳደራዊ እርምጃ ሊወስድ ይችላል፡-
- ከቦርድ ውሳኔ በኋላ በ 60 ቀን ውስጥ በአልኮል ሕግ አፈጻጸም እና ቁጥጥር ስልጠና (ALERT) ውስጥ መሳተፍ
- ቅጣት የመጣል ሂደትን ማስተዳደር/መቆጣጠር
- የፍቃድ እገዳ እና መሻር

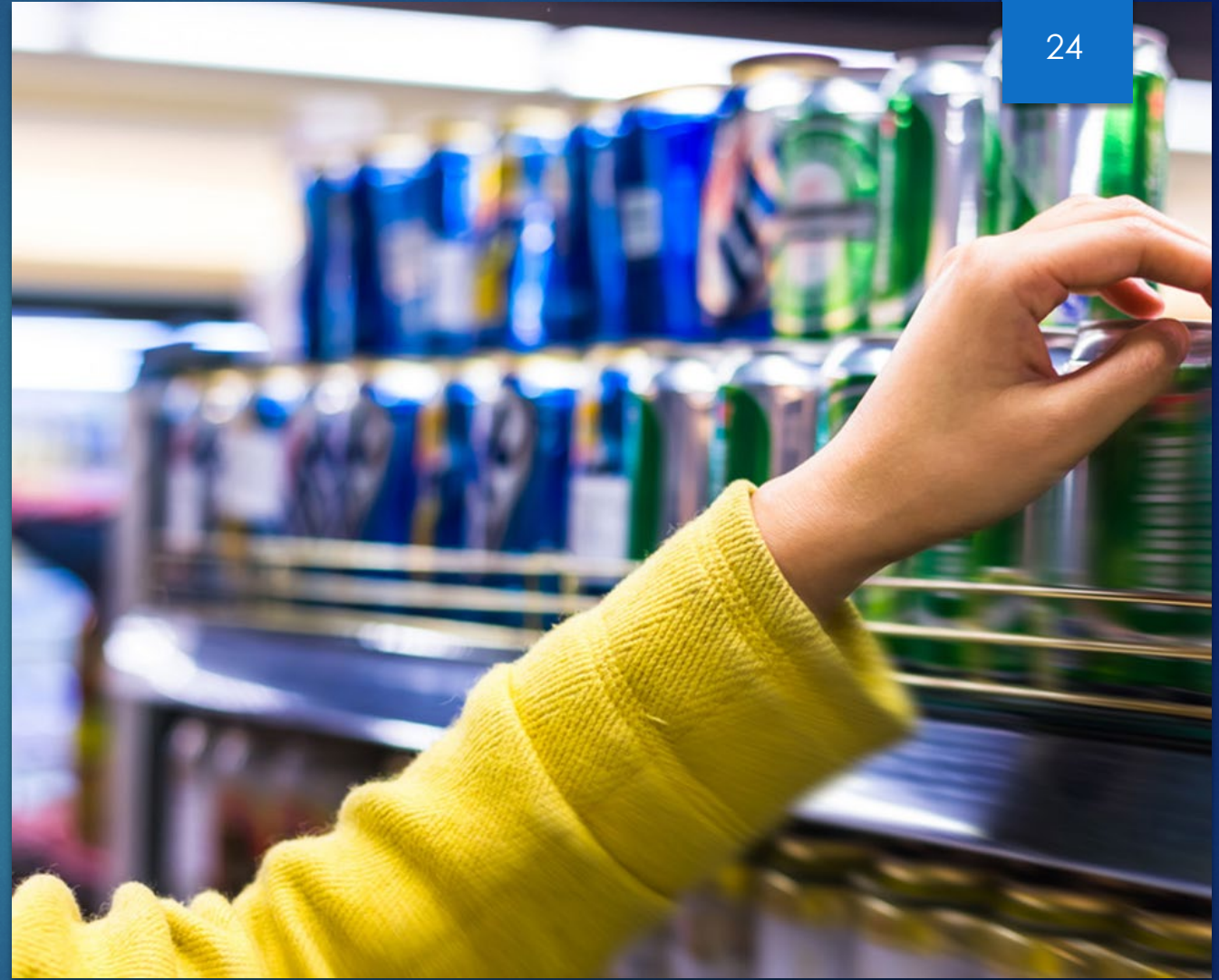

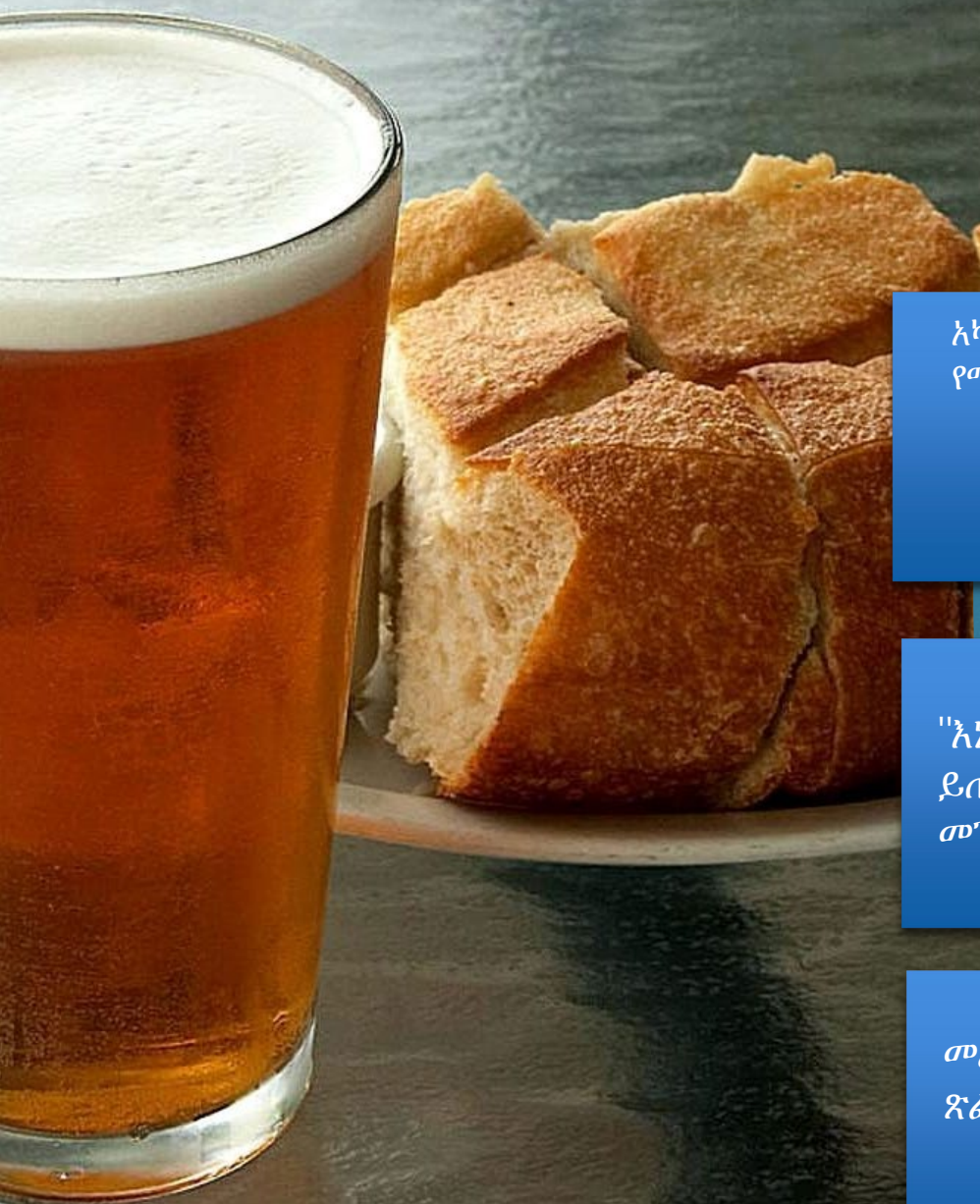

አገልግሎትን ለመከልከል የሚረዱ ምክሮች

አካባቢዎን ይቃኙ እና ወደ ስካር የሚያመሩ እንግዶችን ያስተውሉ።

ወደ ማንኛውንም የሰከረ ደንበኛ ጋር ከመቅረብዎ በፊት፣ ከማኔጀርዎ እና ከሴኩሪቲ ሰራተኞች ፈቃድ እና እርዳታ ይጠይቁ።

ከአሁን በኋላ አልኮልን መስጠት እንደማይችሉ በቆራጥነት ነገር ግን በትህትና ለደንበኛው ያሳውቁ።

"እኔ የሚሉ አነጋገሮችን " ይጠቀሙ እናም በፈራጅነት መንገድ አያናግሩ።

በምትኩ አልኮል ያልሆነ መጠጥ ይፈልጉ እንደሆነ ይጠይቋቸው።

ለደንበኛ መጠጥ ላለመከልከል ብለው አልኮሎችን በጭራሽ በውሃ እንዳይቀላቅሉ።

መረጃ ። የተከሰቱ አደጋዎችን ጽፈው ያስቀምጡ።

ወደ ቤት እንዲያደርሱዎቸው ለጓደኛቸው ወይም ወደ ታክሲ ይደውሉ።

ግለሰቡ ለደህንነት የሚያሰጋ ነገር ለማድረግ የሚያስፈራራ ከሆነ ለፖሊስ ለመደወል አያመንቱ።



ክፍል 4

የአልኮል ህጎች እና መመሪያዎች

የንግ ስራ ፍቃዶች(licenses) ፣ በሰነድ የተረጋገጡ ፍቃድዎች(Permits) እና ፈቃዶች(permissions)

▶ 34ቱ የፍቃድ ዓይነቶች የሚከተሉትን ያካትታሉ፡

- ቢራ፣ ወይን እና አልኮል (ሊከር)
- በንግድ ተቋሙ ውስጥ እና ከተቋሙ ውጪ
- ለሆቴሎች ልዩ ፍቃዶች፣ የኪነጥበብ/ሥነ ጥበብ ጋለሪዎች፣ የድርጅት ስልጠና፣ የምግብ ዝግጅት ትምህርት ቤቶች
- ፌስቲቫሎች እና የአንድ ቀን ቃዶች

▶ የሚከተሉትን ጨምሮ የተለያዩ ቃዶች

- የምግብ አቅርቦት
- የቢራ እና የወይን ቅምሻ
- የወይን ኮርኬጅ (corkage)
- የሚሞላ የቢራ መያዣ
- የውጪ መቀመጫ ያለው ካፌ
- የንግድ ተቋም እና ጊዜያዊ ማሻሻያ
- ምግብ ለማብሰል አልኮልን መጠቀም



በተለያዩ ምሳሌዎች (Scenario) ላይ ውይይት

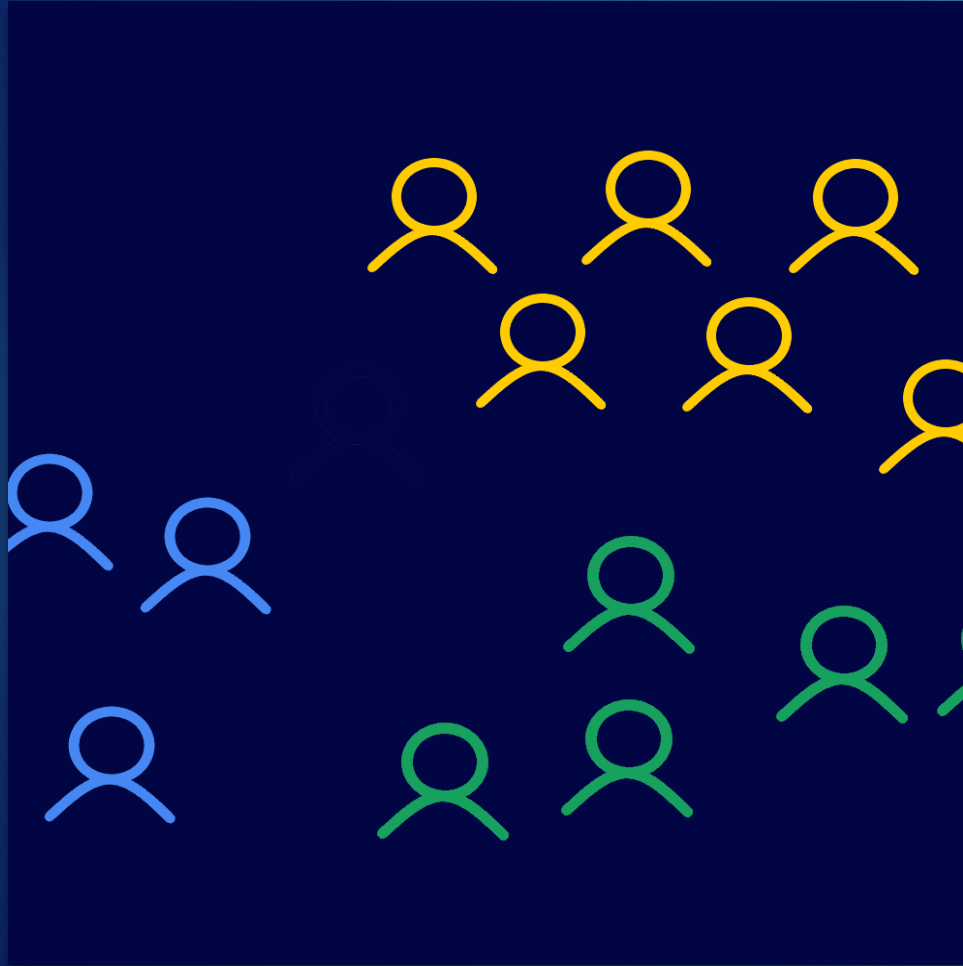

- ▶ **ምሳሌ 1** ፣ አንዲት ወጣት ሴት ገብታ ወይን አዘዘች። መታወቂያዋን ስጠይቃት የቁም (Vertical) ቅርጽ ያለውን መታወቂያ ስጠችኝ። አገልግሎት መስጠት አለብኝ?
 - ▶ እንደ ሁኔታው ይወሰናል! የቁም (vertical) ቅርጽ ያለው መታወቂያ መቀበል ሕገወጥ አይደለም፣ ነገር ግን ጥንቃቄ መደረግ አለበት።
- ▶ **ምሳሌ 2** ፣ እኔ XYZ ባር ውስጥ ቢራ እየጠጣሁ ጓደኛዬን እየጠበኩ ነው። ጓደኛዬ ደውላ ከመንገዱ ማዶ ያለው ABC ሬስቶራንት ውስጥ እየጠበኩህ ነው አለችኝ። እሷን ABC ሬስቶራንት ውስጥ ለማግኘት ቢራዬን ይገዜ መንገዱን አቋርጬ በመሄድ ከእርሷ ጋር ተቀመጥኩ። ይህ ችግር አለው?
 - ▶ 3 ችግሮች፣ ክፍት ኮንቴይነር/መያዣ ፣ ያልተፈቀደ የአልኮል አይነት እና አካባቢው ላይ ለመጠቀም ያልተፈቀደ መጠጥ።
- ▶ **ምሳሌ 3** ፣ አንድ ወጣት ተቀመጠ እና ቢራ አዘዘ። ቢራውን ይገዜ ስመለስ መታወቂያውን ለማየት በመጠየቅ ሳጣራው ከ 21 አመት በታች መሆኑን አረጋገጥኩ። ቢራውን በእጄ እንደያዝኩት ነው ። ምን አይነት ስህተት?
 - ▶ መታወቂያ ሳይጠየቅ እና ስይረጋገጥ መጠጥ መስጠት የሚለው ስህተት አልተፈጸመም ማለት ነው።

በተለያዩ ምሳሌዎች (Scenario) ላይ ውይይት

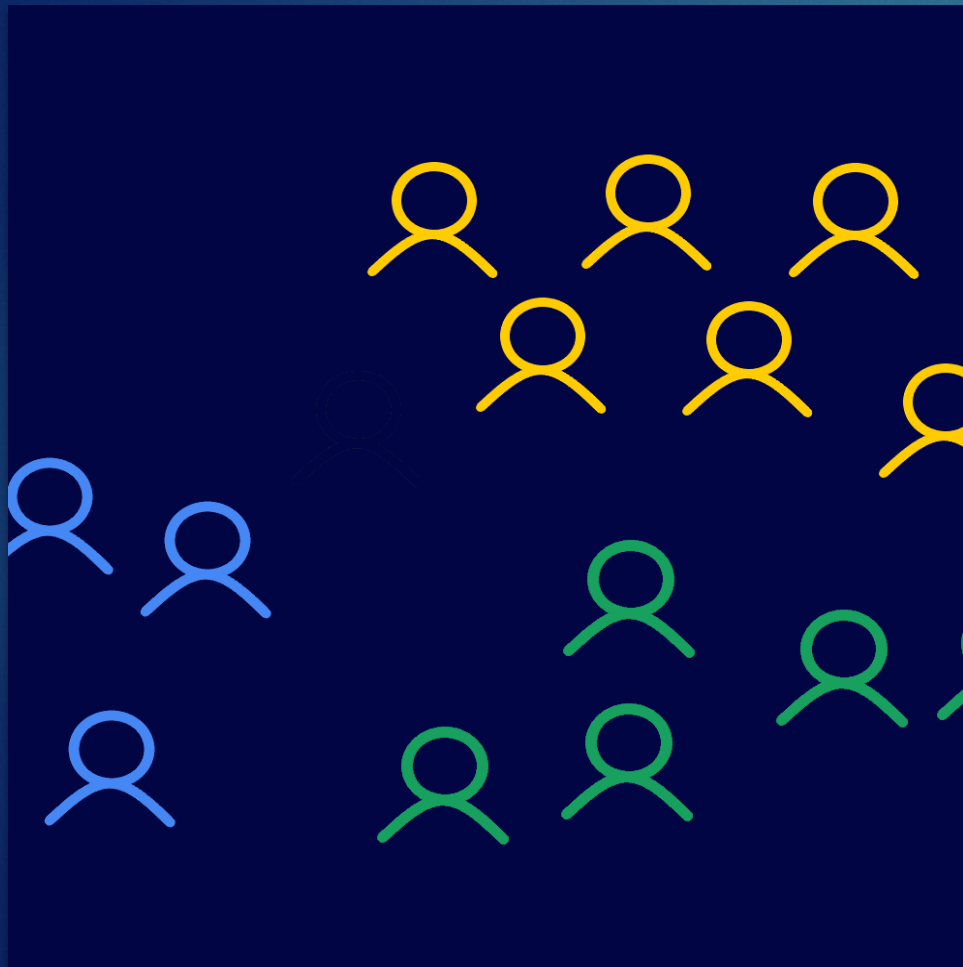

- ▶ ምሳሌ 4፣ የቤተሰብ ድንበኞችን የመጠጥ ትዕዛዝ በሚውስዱበት ጊዜ ቤተሰቡ ውስጥ ያለች አንዲት ወጣት ሴት ቢራ አዘዘች። መታወቂያዋን ሲጠይቁ ከ21 አመት በታች መሆኗን ተገነዘቡ። እሷን ለማስተናገድ ፍቃደኛ አይደሉም ነገር ግን ቤተሰቡ ውስጥ ያለች አንዲት ትልቅ ሴት ልጇ እንደሆነች እና ሙሉ ሀላፊነቷን እንደምትወስድ ተናገረች። ያስተናግዷታል?
 - ▶ አያስተናግዷትም እርስዎ እንደ የፈቃዱ ባለቤት ሙሉ ሀላፊነት አለብዎ።
- ▶ ምሳሌ 5፣ ለንግድ ተቋማዎ አዲስ አስተናጋጅ እየቀጠርኩ ነው። ሰራተኛው ምግብ እና የአልኮል መጠጦች የማቅረብ ስራ የሚሰራ ይሆናል። እድሜው 18 የሆነ ወጣት ለስራው አመልክቷል። እሱን መቅጠር እችላለሁ?
 - ▶ አዎ! ማስተናገድ ይችላል ፣ ነገር ግን አልኮል መጠጣት አይችልም።



ክፍት የመጠጥ መያዣዎችን በተመለከት ያሉ ህጎች

- ▶ በተሸከርካሪዎች "የተሳፋሪ ቦታዎች" ውስጥ የተከፈቱ የመጠጥ መያዣዎች መኖር የለባቸውም
- ▶ የወይን ጠርሙስ ከምግብ ጋር ያዘዙ ደንበኞች ወይኑን ጠጥተው ካልጨረሱ ጠርሙሱን ወደ ቤታቸው ሊወስዱ ይችላሉ።
- ▶ ያላለቁ የመጠጥ ጠርሙሶች የንግድ ተቋሙን ለቀው ከመውጣታቸው በፊት በድጋሜ መዘጋት አለባቸው



ያልተፈቀዱ የአልኮል መጠጦች መገኛዎች

- ▶ በእርስዎ የንግድ ተቋም ውስጥ ደንበኞች አልኮል በስጦታ እንዲሰጡዎ መፍቀድ የለብዎትም።
- ▶ በፍቃድዎ ስር ከተፈቀዱት በስተቀር ማንኛውንም የአልኮል መጠጦችን ማከማቸት ህገ ወጥ ነው።
- ▶ ሁሉም የአልኮል መጠጦች ከሞንትጎመሪ የአልኮል እና መጠጦች አገልግሎት (ABS) መጋዘን፣ ከ 27 ቱ መደብሮች ከአንዱ ፣ ወይም ከተፈቀደለት አነስተኛ የወይን ፣ የቢራ ወይም የመጥመቂያ ፋብሪካ መምጣት አለባቸው።



የመረጃ ሰነድ አያያዝ

የንግድ ተቋማት የሚከተሉትን በማድረግ ይጠቀማሉ:-

- ▶ የአደጋዎች መዝገብ (የተጠረዘ ደብተር) ፣ መዝገቦችን ለ 3 ዓመታት ጠብቆው ማቆየት አለብዎት
- ▶ እንዴት እንደተከሰቱ ለይቶ ማወቅ
- ▶ ለአስተዳደር ማሳወቅ
- ▶ ከምስክሮችን መረጃ መሰብሰብ እና ሰነዱ ላይ እንዲፈረሙ መጠየቅ

የፖሊስ የአደጋ ጊዜ ያልሆነ ስልክ ቁጥር 301-279-8000 ፣ ከአካባቢው ፖሊስ ጋር ጥሩ ግንኙነት ይፍጠሩ

INCIDENT REPORT FORM 001

Date: _____ Time of Day: _____
Manager: _____ Primary Staff Person: _____
Other Staff Involved: _____
Name/Description of Patron: _____

ID Confiscated Transportation Offered
 Non-Alcohol Beverage Served Police Contacted

Intervention Strategies Used: _____

Witnesses: _____
Comments: _____

Form Completed By: _____
Signature: _____ Date: _____



ክፍል 5

ኢንሰፔክሽኖች

የአልኮል ፍቃድ በፍሬም ውስጥ በማድረግ እና በቀላሉ ለህዝብ ሊነበብ በሚችል መልኩ ማስቀመጥ

የአልኮል ግንዛቤ ማረጋገጫ/ በንግድ ተቋሙ በስራ ሰዓት ጊዜ የአልኮል አገልግሎት ለመስጠት ፍቃድ ያለው ግለሰብ መኖር አለበት

በቀላሉ የሚገኙ እና በደንብ የተያዙ ፣ ከጥቂት ደቂቃዎች በኋላ ስለዚህ በሰፊው እንወያያለን

የመጠጥ በርሜል ምዝገባ

የመጠጥ ቤት አገልግሎት እና የአሠራር ደንቦች ተግባራዊ ሆነዋል

የመገኛ/የማከማቻ ደንቦች ተግባራዊ ሆነዋል።

መደበኛ ኢንሰፐርክሽኖች

የአልኮል ፈቃድ

ጥሩ ምሳሌ



መጥፎ ምሳሌ

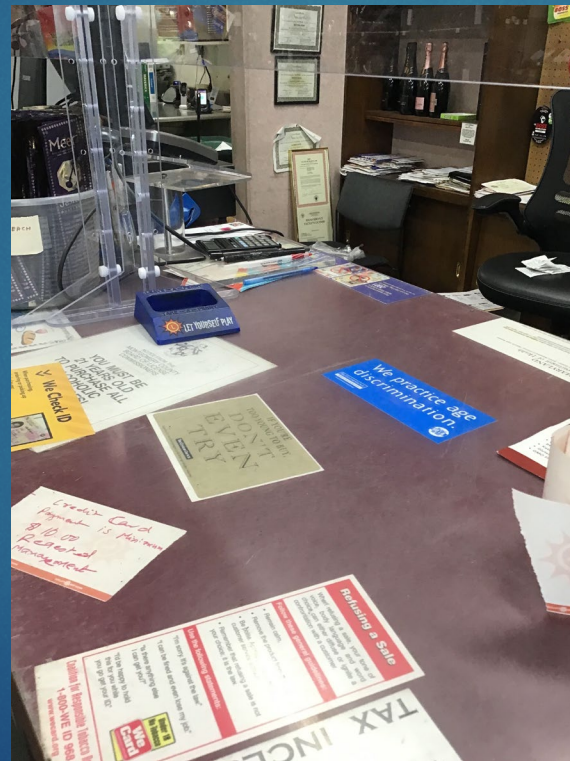

- ▶ የንግድ ፍቃድ በመስታወት ተሸፍኖ በፍሬም ውስጥ መቀመጥ
- ▶ ማህበረሰቡ በቀላሉ ሙሉውን ሰነድ ማንበብ በሚችልበት ቦታ ላይ ይለጠፋል

የአልኮል ግንዛቤ ሰልጠና



▶ በተፈቀደ የአልኮል ግንዛቤ ፕሮግራም ማረጋገጫ ያለው ግለሰብ አልኮል በሚሸጥባቸው ሰዓታት ውስጥ በንግድ ተቋሙ ውስጥ መገኘት አለበት(ባት)

▶ ይህን ካላከበሩ በንግድ ተቋሙ ላይ ቅጣቶችን ሊያስከትል እና ፈቃድዎን ሊያሳጡ ይችላል

በአልኮል ግንዛቤ ዙሪያ ሰርተፊኬት ያላቸው ሰራተኞች መኖራቸው የንግድ ተቋሙ የበለጠ ደህንነቱ የተጠበቀ እንዲሆን ያደርገዋል

መዝገቦች

- ▶ የቢራ፣ የወይን እና የአልኮሎች/ሊክሮች ደረሰኞች (ከካውንቲ እና ከግል አቅራቢዎች)
 - በማንኛው ጊዜ በንግድ ተቋሙ ውስጥ መቀመጥ አለበት እናም ቢያንስ ለ 2 ዓመታት ተጠብቆ መቆየት አለበት

▶ የሰራተኛ መዝገቦች

- በማንኛው ጊዜ በንግድ ተቋሙ ውስጥ መቀመጥ አለበት እናም ለ 1 ዓመት ተጠብቆ የሚቆይ
- መዝገቦች የሚከተሉትን ማካተት አለባቸው፡- ስም፣ አድራሻ፣ ስልክ ወይም ኢሜይል፣ የትውልድ ቀን እና የቅጥር ቀን

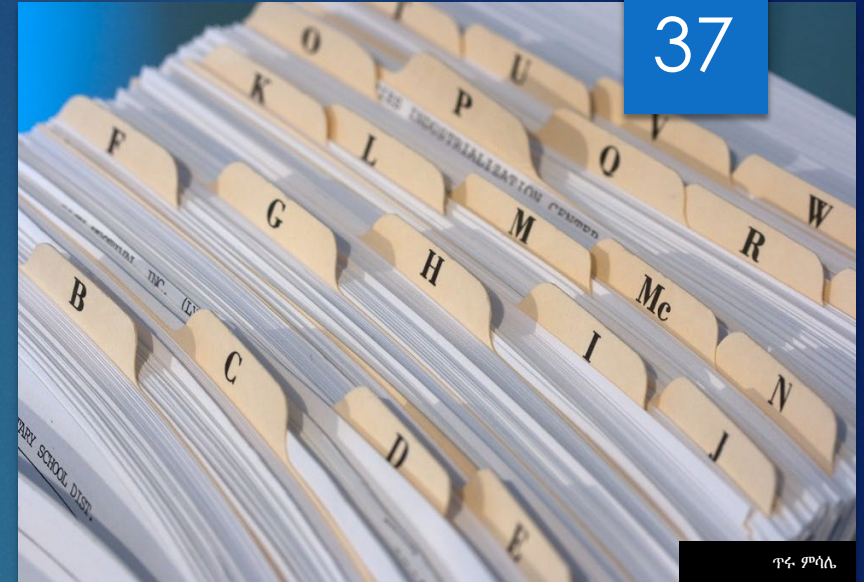

ጥሩ ምሳሌ



መጥፎ ምሳሌ

የመጠጥ ቦርሜል ምዝገባ



- ▶ የእርስዎ ኃላፊነት:-
- ▶ የትዕዛዝ መመዘገቢያ ደብተር ለማግኘት እንዲችሉ ይህን ቢሮ ያግኙ ፣ የተቆጣጣሪ (Comptroller's) ቢሮ 410-260-6381
- ▶ የመመዘገቢያ ቅጾች ከተሰጡ በኋላ በንግድ ተቋሙ ውስጥ ለ 30 ቀናት ተይዘው መቆየት ይኖርባቸዋል
- ▶ ስቲክሮች መለጠፍ አለባቸው

ሁሉም የመጠጥ ቦርሜል ሽያጮች መመዘገብ አለባቸው

የባር አሰራሮች

የአገልግሎት ሰዓቶች



- ✓ ከሰራ ሰዓት በኋላ የአልኮል ሽያጭ/አገልግሎት አይፈቀድም።
- ✓ አልኮል የሚሸጡ ከሆነ ምግብም መሸጥ ይኖርብዎታል።
- ✓ በካውንቲው የተቀመጡ የመዝጊያ ሰዓቶችን ያክብሩ
 - ✓ ቢራ ፣ ወይን እና አልኮል መሸጥ የሚያቆመው ፣
 - ✓ ሳምንቱን ሙሉ ከሌሊቱ 2 ኤኤም ፣ ከንግድ ተቋሙ ውጭ ለሚወጡ መጠጦች ሽያጭ ከሌሊቱ 1 ኤኤም ያበቃል
 - ✓ ቢራ፣ ወይን እና አልኮል መሸጥ የሚያቆመው ፣
 - ✓ ከሌሊቱ 2 ኤኤም ከእሱድ እስከ ሐሙስ
 - ✓ ከሌሊቱ 3 ኤኤም አርብ እና ቅዳሜ

የባር / የጠርሙስ አገልግሎት



- ✓ የሚከተሉትን ማድረግ የተከለከለ ነው ፡-
 - ✓ ማንኛውንም ጠርሙስ ወይም መያዣ እንደገና መጠቀም ወይም መሙላት
 - ✓ ጠርሙስ ወይም የመጠጥ መያዣ ውስጥ ያሉ መጠጦች መቀየር፣ ማቀላቀል ወይም የአልኮል መጠኑን መጨመር
- ✓ ከአልኮል ጋር የሚቀላቀሉ መጠጦች ላይ ቀን መለጠፍ ያስፈልጋል ፣ እነዚህን ከ 5 ቀናት በኋላ መጠቀም አይቻልም
- ✓ ጠርሙሶች አሪጅናል መለያዎች (labels) ሊለጠፍባቸው ይገባል።
- ✓ ከ 21 ዓመት በታች የሆኑ ሰራተኞች አልኮል መሸጥ ይችላሉ (ከ 18 አመት ወይም ከዚያ በላይ መሆን አለባቸው)
- ✓ ዲስቲሎድ (distilled) የሆኑ አልኮሎች የጠርሙስ አገልግሎት አይፈቀድም በግል ከተከራይ ክፍል ካልሆነ በስተቀር

ሌሎች ግምት ውስጥ መግባት ያለባቸው ነገሮች

በአደባባይ መጠጣት



- ❌ የሕዝብ የጋራ ቦታዎች ካልተፈቀደ በስተቀር
- ❌ በአጠቃላይ ለህዝብ ክፍት በሆነ የመኪና ማቆሚያ ቦታ
- ❌ ከላይ በተጠቀሱት ቦታዎች ላይ በቆመ መኪና ውስጥ

እርቃን መሆን እና ወሲባዊ ማሳያዎች



- ዝሙት
- ❌ የወሲብ ድርጊት የሚያሳዩ ምስሎች፣ ቪዲዮዎች ወይም የኤሌክትሮኒክስ ቅጂዎች
- ❌ የራቁት ዳንስ
- ❌ ያልተገባ ድርጊት በሚያሳይ ግለሰብ ላይ ዶላር መለጠፍ

ቁማር



- ለመጫወት መክፈል (የምግብ/የመጠጥ ግዢን ያካትታል)
- የእድል ጨዋታ (a game of chance)
- ገንዘብ ወይም ሽልማት ለማግኘት ብቁ መሆን ለተጨማሪ የጨዋታ ጊዜ ቼፕስ (chips) ጨምሮ ሌሎች መክፈል ያለባቸው ፣ ዋጋ ያለው)

እነዚህን 3 ነገሮች ማካተት አለበት።

የአፈጻጸም ክትትል

	የአፈጻጸም ክትትል
"ደንበኛ"	ከ 21 ዓመት በታች
የመታወቂያ ማረጋገጫ	ትክክለኛ መታወቂያ (የሀሰት ያልሆነ ወይም ያልተቀየረ መታወቂያ)
ዓላማ	ህጎችን ማስከበር
ኤጀንሳ	ፖሊስ ፣ የአልኮል እና መጠጦች አገልግሎት (ABS) ኢንስፔክተሮች ፣ የስቴት ኢንስፔክተሮች
የሚያስከትለው አደጋ	ለንግድ ተቋማት ቅጣቶች ፣ አልኮል ለሚሸጥ/ለሚያስተናግድ ሠራተኛ የወንጀል ክስ



ክፍል 6

ከ 21 ዓመት በታች የአልኮል አጠቃቀም እና መታወቂያዎች

ከ 21 ዓመት ለታች የሆኑ ደንበኞችን ማስተናገድ

- ▶ ለንግድ ተቋማት እና ለአስተናጋጆች ጥብቅ ቅጣቶች:-
 - ቅጣቶች፣ የእስር ጊዜ እና የአልኮል ፍቃድን መሰረዝ
 - ለመጀመሪያ ወንጀል 1000 ዶላር እና ለተደጋጋሚ ወንጀሎች እስከ \$20,000 የሚደርስ ቅጣት
 - የሸጠው ግለሰብ ፣ 2 ዓመት ሊታሰር ይችላል





<https://www.youtube.com/watch?v=re5TqWQgWd4>



ተቀባይነት ያለው የመታወቂያ አይነቶች

ተቀባይነት ያለው	ተቀባይነት የሌለው
<ul style="list-style-type: none"> ✓ የሚሰራ የመንጃ ፍቃድ ✓ ኤምቪኤ (MVA) ስቴት መታወቂያ ✓ የሚሊተሪ መታወቂያ (Military ID) ✓ ቋሚ የመኖሪያ ካርድ / ግሪን ካርድ ✓ የሚሰራ ፓስፖርት ወይም የፓስፖርት ካርድ 	<ul style="list-style-type: none"> ⊗ ጊዜው ያለፈበት መታወቂያ ⊗ የኮሌጅ መታወቂያ ⊗ የውጭ አገር መንጃ ፍቃድ ⊗ የክሬዲት ካርድ ⊗ የቤተ መጻሕፍት ካርድ ⊗ የልደት ምስክር ወረቀት

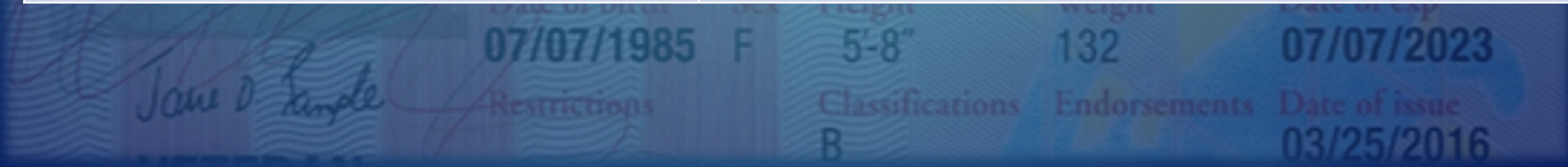

የመታወቂያ መስፈርቶች

- ✓ በመንግስት የተሰጠ
- ✓ የልደት ቀን
- ✓ የባለቤቱ ፎቶ
- ✓ ፊርማ
- ✓ ጊዜው ያላበቃ
- ✓ ያልተበላሸ
- ✓ አሪጅናል መታወቂያው መቅረብ አለበት ፣ ፎቶ ተቀባይነት የለውም



G-R-E-E-T

- ▶ **G**- (Get) መታወቂያ በእጅዎ ይቀበሉ
- ▶ **R** - (Read) በመታወቂያው ላይ ያለውን መረጃ ያንብቡ
- ▶ **E** - (Examine) መታወቂያውን ከሰጥዎት ግለሰብ ጋር ያመሳክሩት
- ▶ **E** -(Employ) መታወቂያውን ለማረጋገጥ የተለያዩ መንገዶችን ይጠቀሙ
- ▶ **T** - (Test) ግለሰቡን ለመለየት አንዳንድ ጥያቄዎች ይጠይቁ



MARYLAND USA
Driver's License

DL

Customer identifier: S-000-000-000-000

Family name: SAMPLE

Given names: JANE DIANE

Address: 123 ANY STREET, GLEN BURNIE MD 21062

Date of birth: 07/07/1985

Sex: F

Height: 5-8"

Weight: 132

Date of issue: 07/07

Restrictions: B

Classifications: B

Endorsements: 03/2

VETERAN

ORGAN DONOR

Virginia VA, USA
DRIVER'S LICENSE

Customer Identifier: T16700185

Class Code: 2368

Name: MAURY, JUSTIN WILLIAM

Address: 17 FIRST STREET, STAUNTON, VA 24401

Sex: M

Class: S

DOB: 07/15/1958

Endorsements: NONE

Restriction: NONE

Exp: 08/14/2016



MARYLAND USA
Identification Card

ID

Customer identifier: S-000-000-000-000

Family name: SAMPLE

Given names: JASON THOMAS

Address: 123 ANY STREET, GLEN BURNIE MD 21062

Date of birth: 02/18/1992

Sex: M

Height: 5-11"

Weight: 145

Date of issue: 03/25/2016

Date of exp: 02/18/2021

VETERAN

ORGAN DONOR

Virginia VA, USA
IDENTIFICATION CARD

Customer Identifier: T16700342

Name: BANISTER, GLENDA REILLY

Address: 4050 VALLEY PIKE, WINCHESTER, VA 22602

Sex: FEMALE

DOB: 02/22/1941

Exp: 08/14/2016

NOT A LICENSE TO OPERATE A MOTOR VEHICLE

DISTRICT OF COLUMBIA USA
IDENTIFICATION CARD

ID

DISTRICT OF COLUMBIA USA
DRIVER LICENSE

DL

NOVA: 1234567

EXP: 02/21/2021

Family Name: SAMPLECARD

Given Names: THOMAS ALEXANDER

Address: 1234 COMMODORE JOSHUA BARNEY DRIVE, NE #1234 WASHINGTON, DC 09980-6600

Sex: M

Height: 6-04

Weight: 200

DOB: 12/03/2013

Class: A

Restrictions: NONE

VETERAN

የመታወቂያ ክዳኒቶች



የመታወቂያ አይነቶች

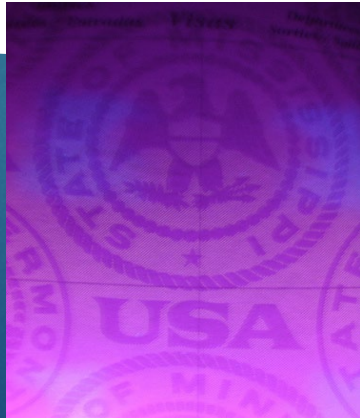



- EXPIRATION DATE
- FEDERAL IDENTIFIER
- AFFILIATION
- STATUS
- PAY GRADE
- RANK
- INTEGRATED CIRCUIT CHIP (ICC)

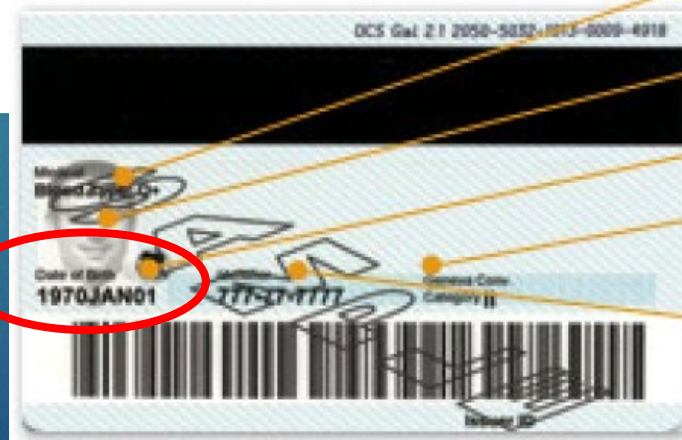

- MEDICAL
- GHOST IMAGE
- DATE OF BIRTH
- GENEVA CATEGORY
- SOCIAL SECURITY NUMBER

የመታወቂያ አይነቶች

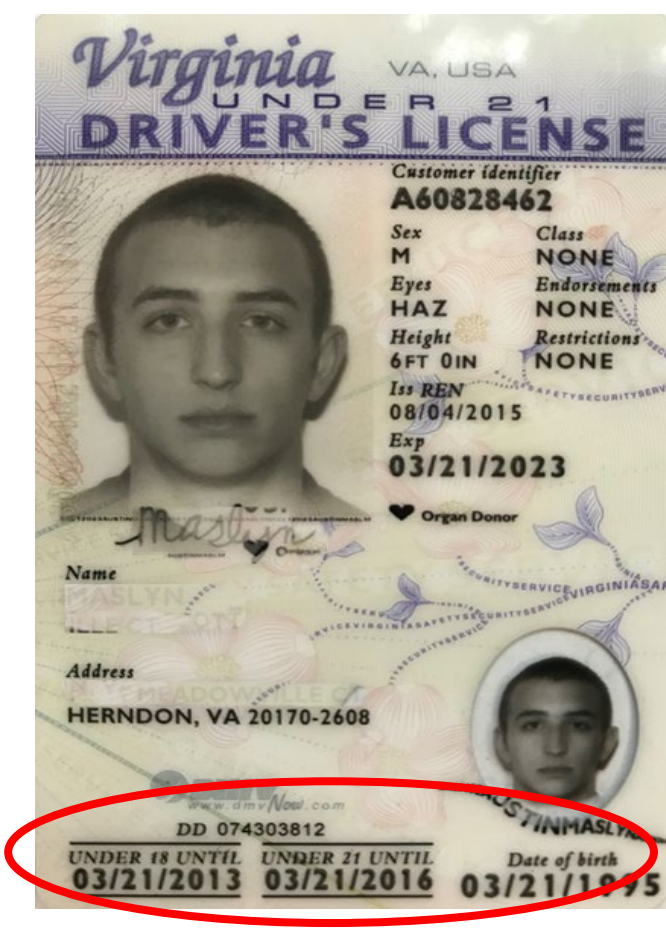
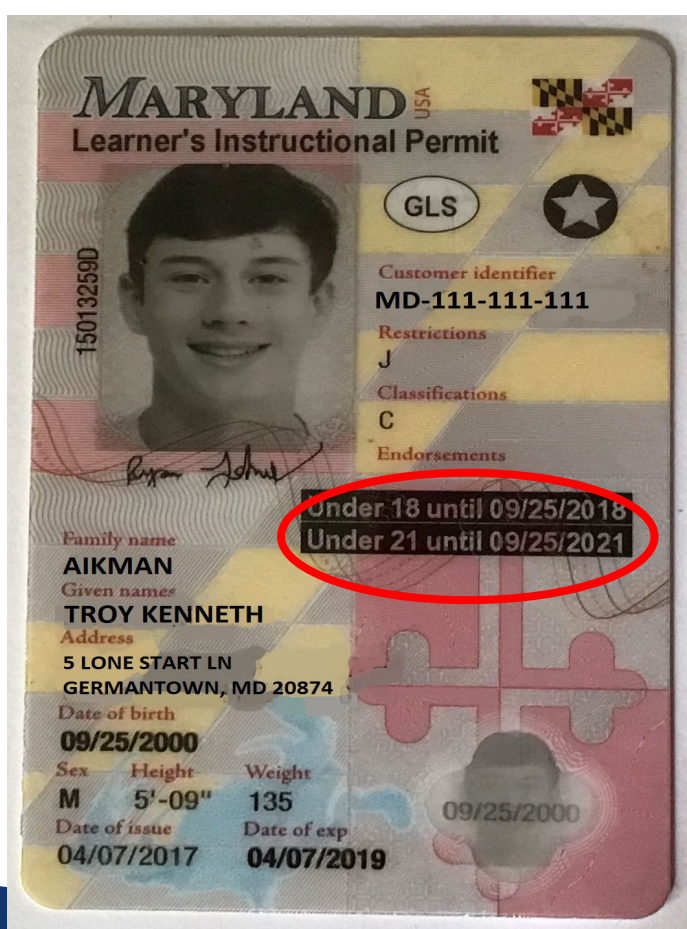

የቁም (Vertical) መታወቂያዎች

ከ21 ዓመት በታች ለሆኑ ነዋሪዎች የሚሰጥ። በቀላሉ መለየት ይቻላል ፣ የሚያበቃበት ቀን በመታወቂያው ላይ ተጽፏል

መታወቂያው የውሸት፣ ከሌላ ሰው የተወሰደ ወይም የተሰረቀ ነው?

ምልክቶች



- ✓ ቁመት/ክብደት/አካላዊ መግለጫው ከግለሰቡ ጋር አይመሳሰልም።
- ✓ አጻጻፍ ግድፈት
- ✓ መቀየሩን የሚያሳዩ ምልክቶች
- ✓ ላምቤት የተደረገ / የተጨማሪ
- ✓ “የዩናይትድ ስቴት የመታወቂያ ካርድ” የሚባል ነገር የለም

ምን ማድረግ ይቻላል?

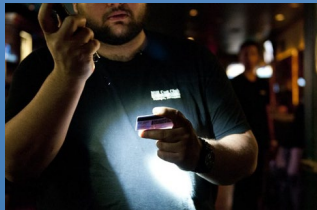

- ✓ ጥንካሬውን ይፈትሹ ፣ መታጠፍ መቻል አለበት
- ✓ ከፍ ያሉ ፊደሎች ፣ ደብዛዛ ምልክቶች እና ሆሎግራም (holograms) መኖራቸውን ያስተውሉ
- ✓ የመታወቂያ ማረጋገጫ መመሪያውን እና ሌሎች የአሰራር መንገዶችን ይከተሉ
- ✓ ጥያቄዎችን ይጠይቁ ፣ ቁመት፣ አድራሻ፣ ዚፕ ኮድ ፣ ባለቤቱ ብቻ የሚያውቃቸው መረጃዎች ናቸው
- ✓ 2ኛ መታወቂያ ይጠይቁ
- ✓ ፊርማ ይጠይቁ
- ✓ አሁንም እርግጠኛ ካልሆኑ አገልግሎቱን እንዳይሰጡ
- ✓ መታወቂያውን እንዳይወስዱ

መታወቂያዎችን ለማረጋገጥ የሚያስችሉ አሰራሮች

- ▶ መታወቂያ ማረጋገጫ መመሪያ ፣ የተለያዩ ስቴቶች የተለያዩ መመሪያዎች አላቸው ፣ መመሪያዎቹን ይወቁ
- ▶ የመታወቂያ ባርኮድ (Barcode) ማንበቢያዎች
- ▶ የእጅ ባትሪዎች እና/ወይም ጥቁር መብራቶች?
- ▶ ማጉልያ መነፅር



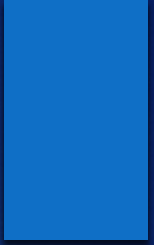

ክፍል 7

የሰልጠና ግምገማ እና አንዳንድ ተሳታፊዎችን መሰናበት

A
B
S



ommunication enter

- ▶ ይደውሉ: 240.777.1900 ፣ ከሰኞ እስከ አርብ ከ 8:00 ኤኤም እስከ 4:30 ፒኤም
- ▶ ኢሜይል:- ABS@montgomerycountymd.gov
- ▶ ያግኙን ፣ ከአልኮል እና መጠጦች አገልግሎት (ABS) ባለሙያዎች ጋር፣ የሁለትዮሽ የግንኙነት መንገድ
- ▶ ንቁ አገልግሎት ፣ በትዕዛዝ ሁኔታ እና የእቃ አቅርቦት ጉዳይ ዙሪያ
- ▶ የሚለካ ምላሽ ሰጪነት ፣ ለጥያቄዎችዎ
- ▶ አይስቶር (iStore)፣ የእርስዎን አይስቶር (iStore) አካውንትን በተመለከተ ለማንኛውም ጥያቄዎች የአልኮል እና መጠጦች አገልግሎት (ABS) ባለሙያዎች ጋር ይገናኙ

የአልኮል እና መጠጦች አገልግሎት (ABS) የኮምኒኬሽን ማዕከል

እኛ እርስዎን ለማገልገል ዝግጅ ነን!

የፈቃድ ሰጪ ፣ የደንብ እና የትምህርት ክፍል

እናመሰግናለን!

የፈቃድ ሰጪ ሃላፊ	240.777.1989
የአፈጻጸም ክትትል ኃላፊ	240.777.1999
ቅድመ-ፍቃድ አሰጣጥ	240.777.1936
የማህበረሰብ ስራዎች	240.777.1999

በማህበራዊ ሚዲያ ላይ ይከታተሉን

Facebook:
@MoCoRASP

X:
@MoCo_RASP

Instagram:
@MoCoRASP

ክፍል 8

የፍቃድ ኮሚሽኖች ቦርድ (BLC)
ችሎቶች አሰራር ላይ ስልጠና



ABS
ALCOHOL BEVERAGE SERVICES



የፍቃድ ኮሚሽነሮች ቦርድ ማን ነው?

- ▶ የአልኮል እና መጠጦች አገልግሎት (ABS) / የፈቃድ ፣ የደንብ እና የትምህርት ክፍል (LRE) ሰራተኞች በካውንቲው ስራ አስፈጻሚ የተሾመውን የፍቃድ ኮሚሽነሮች ቦርድ (የአልኮል ቦርድ) ይደግፋሉ።
 - ▶ አዲስ ፈቃዶችን ያጸድቃል፣ ፈቃዶችን ያስተላልፋል እንዲሁም የአንድ ቀን ፈቃዶችን ያጸድቃል
 - ▶ ማንኛውም ለውጦች (የንግድ ተቋሙ የቤት ውስጥ አቀማመጥ ፣ ምን ያህል ሰው በአንድ ጊዜ እንደሚያስተናግድ እና የስራ ሰዓትን ጨምሮ) ለፈቃድ ሰጪው ቢሮ መቅረብ አለባቸው። ማንኛውንም ለውጦች ለማሳወቅ ለፍቃድ ሰጪው ቢሮ በጽሁፍ ያሳውቁ
 - ▶ ዓመታዊ እድሳት
 - ▶ የችሎቶች ውሳኔ አለማክበር / ጥሰቶች
 - ▶ እስከ \$20,000 የሚደርስ ቅጣት ፣ ፈቃዶችን ሊያግድ ወይም ሊሰርዝ ይችላል።
- አስፈላጊ፣ ፈቃዱ ከተሰረዘ በኋላ የፈቃዱ ባለቤት በሜሪላንድ ውስጥ የአልኮል መጠጥ ፈቃድ ሊኖረው አይችልም?**

ለችሎቱ የሚደረግ ዝግጅት

- ▶ ሁሉም አመልካቾች እና አስተዳዳሪዎች በችሎቱ ላይ መገኘት አለባቸው
- ▶ ችሎት የሚካሄደው 201 Edison Park Dr. Gaithersburg, MD በሚገኘው ቢሮአችን ነው።
- ▶ የንግዱን አይነት፣ የንግዱን ጽንሰ ሃሳብ እና ንግዱ የሚለይበትን መንገድ ባጭሩ ያብራሩ
- ▶ ስለ ማንኛውም የአልኮል መጠጥ ለመናገር ዝግጁ ይሁኑ፡-
 - በሞንትጎመሪ ካውንቲ (የምግብ እና/ወይም የአልኮል አገልግሎት ፣ የአልኮል መጠጥ ማስተናገድ ፣ ተቋምን ማስተዳደር፣ የንግድ ሥራ ባለቤት መሆን፣ ወዘተ) ልምድ ሊኖርዎት ይችላል ።
 - አሁን ያሉ ጥሰቶች



ለቸሎትዎ የሚያደርጉት ዝግጅት

የሚከተለውን እንዲያደርጉ ይጠየቃሉ:-

- ▶ ከቸሎቱ በፊት ንግድ ተቋሙን የውስጥ አቀማመጥ ማለትም መግቢያዎችን፣ የተናጠል መቀመጫዎችን፣ የእቃ ማስቀመጫዎችን ፣ መታጠቢያ ቤቶችን፣ ማብሰያ ክፍሎችን፣ ባርን፣ የውጪ ካፌዎችን፣ መውጫዎችን እና ግድግዳዎችን ጨምሮ ስካን (scan) በማድረግ በኢሜል እንዲልኩ
- ▶ የንግድ ተቋሙን የውስጥ አቀማመጥ (floor plan) በአጭሩ እንዲያብራሩ
- ▶ ምግብ የሚሸጡ ከሆነ የምግብ ዝርዝር (ሜኑ) ኮፒ እንዲያስገቡ
- ▶ ከቸሎት ቀንዎ በፊት በዙም (Zoom) መታወቂያ የመለየት ፈተና እንዲወሰዱ። 10 መታወቂያዎችን ትክክለኛነት ይለያሉ።



የማረጋገጫ ጥያቄዎች

▶ አንድ ሰው አልኮል ለመግዛት ዕድሜው ስንት መሆን አለበት?

21_አመት

▶ አንድ ሰው በሚሪላንድ ውስጥ አልኮል ለመሸጥ ስንት ዓመት መሆን አለበት?

18 አመት

▶ ተቀባይነት ያላቸው 5 የመታወቂያ ዓይነቶች የትኞቹ ናቸው?

- በስቴት የተሰጠ የመንጃ ፍቃድ
- በስቴት የተሰጠ (MVA) መታወቂያ ካርድ
- ፓስፖርት
- የሚሊተሪ መታወቂያ (Military ID)
- የኢሚግሬሽን ካርድ/ ግሪን ካርድ



የማረጋገጫ ጥያቄዎች

▶ የሰራተኛ መዝገቦች እና ሁሉም የአልኮል ደረሰኞች:-

- የሰራተኛዎን መዝገቦች እና የአልኮል ኢንቨይሶችን/ደረሰኞችን የት ማስቀመጥ አለብዎት ?

በንግድ ተቋሙ ውስጥ ተቆጣጣሪ ወይም ፖሊስ በማንኛውም ጊዜ ሊያገኙት እንዲችሉ ሳይቆለፍ መቀመጥ አለበት ።

- ከስራ የለቀቁ ሰራተኞች መዝገቦችን ለምን ያህል ጊዜ ይዘው ማቆየት ይኖርብዎታል?

ከለቀቁ በኋላ እስከ አንድ አመት ድረስ ፣ አሁን ያሉ ሰራተኞች መዝገቦች በንግድ ተቋሙ ውስጥ በማንኛውም ጊዜ መገኘት ይኖርባቸዋል

- የአልኮል ኢንቨይሶችን/ደረሰኞችን ለምን ያህል ጊዜ መያዝ አለብዎ?

ሁለት ዓመት ወይም ከዚያ በላይ

▶ አልኮል መግዛት ፣

- የአልኮል መጠጥ ከየት መግዛት ይኖርብዎታል?

የሞንትጎመሪ ካውንቲ የአልኮል መጠጥ አገልግሎት፣ ከሞንትጎመሪ ካውንቲ የአልኮል መሸጫ መደብሮች ውስጥ ከአንዱ፣ ወይም ከተፈቀደላቸው አነስተኛ የወይን ፣ የቢራ ፋብሪካዎች ወይም ጠማቂዎች



የማረጋገጫ ጥያቄዎች

▶ ለክላስ (Class) B ፍቃድ ብቻ (ቢራ፣ ወይን እና አልኮል) ከፍተኛው ህጋዊ የምግብ እና የአልኮል ሬሾ (ratio) መስፈርት ምን ያህል ነው? ምን ያህል ሬሾ (ratio) እንዲኖርዎት ይጠበቃል?

60% አልኮል / 40% ምግብ ፣ (60/40) የምግብ ሽያጭ ከፍ ባለ መጠን የተሻለ ይሆናል።

▶ የአልኮል ሕግ አፈጻጸም እና ቁጥጥር ስልጠና (ALERT) ውስጥ ተሳትፈዋል? የአልኮል ሕግ አፈጻጸም እና ቁጥጥር ስልጠና (ALERT) ውስጥ የሚሳተፉ ምን ያህል ሰራተኞች ይኖርዎታል?

ሁሉንም ወይም አብዛኛውን ሰራተኞችን ማሰልጠን በጣም ጠቃሚ ተግባር ነው። ?

▶ ምን ያህል ሰራተኞች ይኖሩዎታል? ምን ያህሉ የአልኮል ግንዛቤ ማረጋገጫ ሰርተፊኬት ይኖራቸዋል?

○ ሁሉንም ወይም አብዛኛውን ሰራተኞችን ማሰልጠን በጣም ጠቃሚ ተግባር ነው።

○ ሰርተፊኬት ያለው ግለሰብ በማንኛውም የሰራ ጊዜ በንግድ ተቋሙ ውስጥ መሆን አለበት።

▶ በንግድዎ አካባቢ ስላሉት ሁለተኛ ደረጃ ትምህርት ቤቶች ያውቃሉ?



የማረጋገጫ ጥያቄዎች

▶ ለሚከተሉት ጥያቄዎች መልስ ለመስጠት ዝግጁ ይሁኑ።

- የዕለት ተዕለት መደበኛ የሥራ ሰዓቶችን ይዘርዘሩ (እነዚህ ሊለወጡ ይችላሉ)
- ምን ምን የአልኮል መጠጥ ሽያጭ ፖሊሲዎች እና መመሪያዎች አልዎት?
- ለሰራተኞችዎ በአልኮል ዙሪያ በጽሁፍ የተዘጋጁ ፖሊሲዎች አልዎት ?
- ፕሮሞተር (promoter) ይጠቀማሉ?
- የቁም (vertical) መታወቂያዎችን ይቀበላሉ?

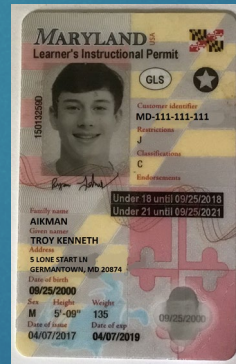

የቁም (Vertical) = ከ 21 በታች



አግድም (Horizontal) = ከ 21 በላይ



የመጠጥ ቦርድ ችሎት ፤ እያጠናቀቅን ነው

- ▶ ደብዳቤ እና የውሳኔው ኮፒ በ 10 ቀናት ውስጥ በኢሜል ይደርሰዎታል?
- ▶ ከችሎቱ በኋላ፣ የአልኮል ፍቃድዎን ለመውሰድ እንዲችሉ እና የመጨረሻ ኢንሰፔክሽን ለማድረግ ወደ ፍቃድ ሰጪው ቢሮ በ 240.777.1999 ይደውሉ።
- ▶ ለመጨረሻው ኢንሰፔክሽን የሚከተሉትን ማቅረብ ያስፈልግዎታል
 - የአጠቃቀም እና በባለቤትነት የመያዣ ሰርተፊኬት
 - የምግብ አገልግሎት ለመሰጠት የሚያስችል ፈቃድ
 - የአልኮል ሰርተፊኬት
 - የሜሪላንድ የሽያጭ እና የአጠቃቀም ታክስ ፍቃድ
 - የነጋዴዎች ፍቃድ
 - የጅምላ ማስተላለፍ ፈቃድ (ለማስተላለፊያ ማመልከቻዎች)



ዓመታዊ የንግድ ፍቃድ እድሳት

- ▶ በሞንትጎመሪ ካውንቲ ውስጥ አልኮል የመሸጥ/የማስተናገድ ሁሉም ፈቃዶች በየአመቱ በሜይ 1 12:00 ጤም ላይ ያበቃሉ
- ▶ ማመልከቻዎች እስከ ማርች 31 ድረስ መግባት ወይም ፖስትማርክ (postmarked) መደረግ አለባቸው። የአልኮል እና መጠጦች አገልግሎት (ABS) ይህን ድህረ-ገጽ በመጠቀም ማመልከቻዎን በአላይን እንዲያስገቡ ይመክራል
፣ <https://www.montgomerycountymd.gov/ABS/license/ensure/license/>
- ▶ በዓመት ሁለት ክፍያዎች ይከፈላሉ፡-
 - ፍቃድ ለማደስ ማመልከቻ በሚያስገቡበት ጊዜ የ 100 ዶላር ክፍያ ይከፍላሉ
 - ፈቃዱን በሚወስዱበት ጊዜ የሚከፈለው የፍቃድ ክፍያ (እንደ ፍቃዱ አይነት ይለያያል)



ከማጠናቀቃችን በፊት....

- ፈቃድዎን ለማስተላለፍ ውሳኔው ከደረሰዎት 30 ቀናት እና አዲሱን ፈቃድ ለመውሰድ 2 ዓመታት አልዎት
- የንግድ ግዢ ከተፈጸመ በኋላ የዝውውር ማመልከቻ ለማስገባት 30 ቀናት አልዎት
- ▶ ለተከታታይ 10 ቀናት ከዘጉ የፈቃዱ ማብቂያ ጊዜ የ 10 ቀን ማሳወቅያ ሳያገኙ እንዳይቀሩ ለቦርዱ በጽሁፍ ወይም በኢሜል ማሳወቅ አለብዎት።
- ▶ ጥያቄዎች አሉ?





የፈቃድ ፣ የደንብ እና የትምህርት ክፍል

እናመሰግናለን!

የፍቃድ ሰጪ ሃላፊ	240.777.1989
የአፈጻጸም ክትትል ኃላፊ	240.777.1999
ቅድመ-ፍቃድ አሰጣጥ	240.777.1936
የማህበረሰብ ስራዎች	240.777.1999

በ Facebook @MoCoRASP ወይም Twitter @ MoCo_RASP ላይ
ይከተሉን።
Instagram @mocorasp