



ABS
ALCOHOL BEVERAGE SERVICES

몽고메리 카운티
알코올 및 음료 서비스 관리부 (ABS)

면허, 규제 및 교육 부서

ALERT

알코올 법 교육 및 규제 교육 (ALERT)

교육을 위해 미리 알아둘 사안

- ✓ 교육을 진행하는 강사를 만나보세요
- ✓ 설문 조사에 참여하세요
- ✓ 알코올과 관련한 재미있는 사실 설문 조사
- ✓ 참여자의 업무 또는 역할에 관한 설문 조사



저희의 소셜 미디어를 팔로우하세요

페이스북
(Facebook):
@MoCoRASP

엑스(X):
@MoCo_RASP

인스타그램
(Instagram):
@MoCoRASP

안건

- ▶ 1부: 알코올 법 교육 및 규제 교육(ALERT)을 해야 하는 이유와 기관 소개
- ▶ 2부: 알코올이 신체에 미치는 영향
- ▶ 3부: 책임 있는 알코올 및 음료 서비스
- ▶ 4부: 메릴랜드 알코올 규칙 및 규제
- ▶ 5부: 검열 (인스펙션)
- ▶ 6부: 21세 미만의 음주 및 신분증(ID)
- ▶ 7부: 강의 평가 및 일부 참가자를 위한 마무리
- ▶ 8부: 주류 면허 위원회 (Board of License Commissioners) 청문회 튜토리얼



공지 사항

5

ALERT...

참여해 주셔서 감사합
니다!

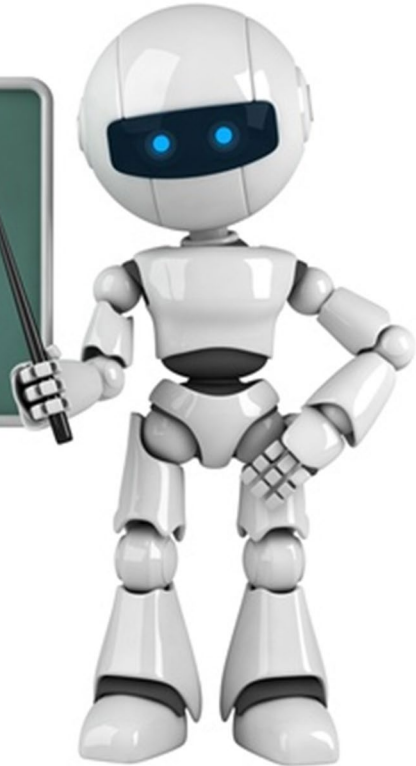

- ▶ 면허, 규정, 교육 부서(Division of Licensure, Regulation & Education)에서:
 - 연락처 정보(예: 전화번호, 이메일, 우편 주소)를 갱신하십시오.
- ▶ 출석 확인서:
 - 수업 후에 링크를 제공해 드리겠습니다. 출석 확인서를 받으려면 정보를 작성해야 합니다.

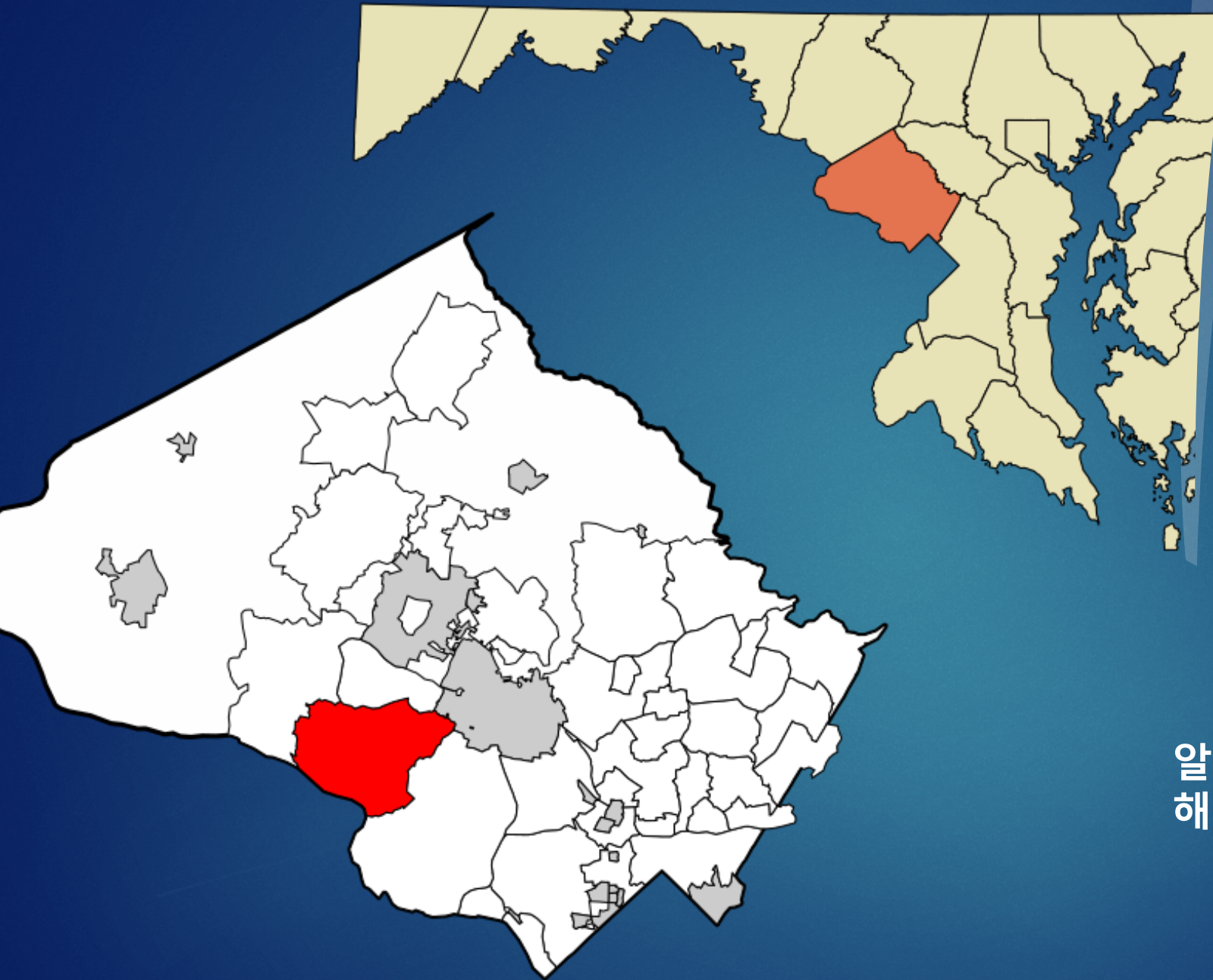

1부

알코올 법 교육 및 규제 교육(ALERT)을
해야 하는 이유와 기관 소개

- ▶ 미국 성인의 86%는 살면서 어느 시점에는 알코올을 섭취합니다.
- ▶ 매년 미국에서 알코올 관련 사망자가 95,000명에 이릅니다.
- ▶ 운전 중 사망자의 30%는 음주 운전으로 인해 발생합니다.
- ▶ 12-20세의 청소년 10명 중 4명은 적어도 한번은 술을 마셔본 적이 있다고 응답했습니다.
 - ▶ 회계 연도 22-23의 준수율: **62.7%**
- ▶ 회계 연도 21-22, 몽고메리 카운티에서 **1,713건**의 알코올 관련 체포가 있었습니다. 이는,
 - 연중 매일 4명 이상이 음주 운전으로 체포되는 것이라고 할 수 있습니다.

알코올 및 음료 서비스 관리부 (ABS)

- ▶ 몽고메리 카운티 내 1,000개 이상의 업소에 대한 알코올 라이선스, 집행 및 교육을 관리합니다.
- ▶ 증류주(distilled spirits) 도소매업자의 역할을 하며, 대부분의 몽고메리 카운티 내 사업자에게 도매로 와인 및 맥주를 제공합니다.
- ▶ 창출된 수익은 카운티 일반 기금 (General Fund)으로 돌아가며 이는 연간 3천만 달러 이상입니다.



알코올 및 음료 서비스 관리부 (ABS) – 집중 조명

- ▶ **몽고메리 카운티 주류 면허 위원회(Board of License Commissioners):** 알코올음료 판매 라이선스를 발급, 취소 또는 정지하고 위반 시 벌금을 부과합니다.
- ▶ **지역 사회 아웃리치 프로그램:** 교육 및 안전을 위한 동맹/연합, 비즈니스 리그 및 지역 사회 모임
- ▶ **소매 업소:**
 - 27개 매장
 - 맥주, 와인, 증류주
 - 시민 또는 사업체에서 구매 가능





2부

알코올이 신체에 미치는 영향

알코올이란?

11

- ▶ 맥주, 와인, 증류주의 주성분
- ▶ 취하거나 주사를 유발합니다.
- ▶ 진정제 - 중추 신경계를 둔화시킵니다.



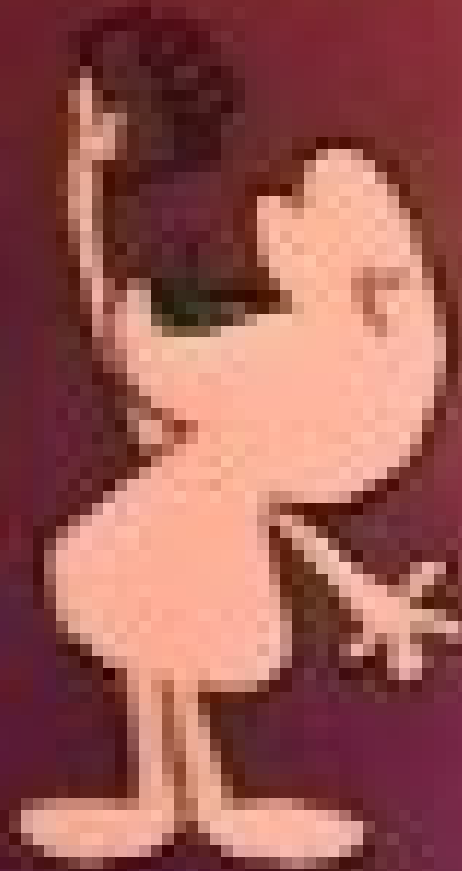

https://www.youtube.com/watch?v=I_OoW_w-uM8

1회 표준 제공량



=



=



=

1/2온스
순수
알코올

12온스 맥주
도수 5%

5온스 와인
도수 12%

1온스 증류주(양주)
도수 50%

모두 여전히 에탄올입니다!

알코올 흡수율에 영향을 미치는 요인

14

1. 체형 (성별)
2. 기분/불안
3. 주류의 종류 및 도수
4. 음식 섭취량
5. 처방 약 및 약물
6. 마시는 속도
7. 나이



혈중알코올농도 (BAC)

- ▶ **혈중알코올농도 또는 함량(BAC):** 사람의 혈류 내 알코올 농도
- ▶ **메릴랜드에서 음주 운전(Driving under the Influence) 기준:** .08%(BAC)로 이는 메릴랜드에서 매우 심각한 범죄로 체포 및 기록에 남는 수치입니다.



술에 취하는 단계는 롤러 코스터와 같습니다

1. 희열
2. 흥분
3. 혼란
4. 무감각
5. 혼수
6. 사망





3부

책임 있는 알코올 및 음료 서비스

책임 있는 음료 서비스

▶ 주류 판매 및 제공자들이 책임감 있게 주류를 제공할 수 있는 지식과 기술을 갖추고, 메릴랜드 알코올 서비스 법적 요구 사항을 준수하도록 보장합니다.

▶ 서버가 손님의 과도한 음주를 방지하고 이미 과음했을 경우에 이로 인한 피해를 최소화할 수 있도록 지원합니다.



효과적인 실천법

귀하의 업소

메뉴

직원



귀하의 업소

- ▶ "안전하고 사교적"인 분위기를 브랜드의 일부로 **적용하세요**
- ▶ 과한 음주를 조장하는 홍보 행사를 **피하세요**
- ▶ 눈에 띄는 장소에 알코올 정책을 **공지하세요**
- ▶ 대체적인 교통편을 **마련해 두세요**
- ▶ 신분증 확인 정책을 **만들고** 지속해서 유지합니다
- ▶ 서버 연령에 관한 법률을 **준수하세요**
- ▶ 정책 및 실행을 반드시 문서화 **해 두십시오**



메뉴

- ▶ 음료 제조법을 **표준화**하고 적절한 도구를 사용하세요. 마음대로 부어서 제조하지 마십시오
- ▶ 음료에 알코올 도수(ABV)를 **표시**하십시오
- ▶ 자율 서비스 계산대를 **관리, 관찰**하십시오
- ▶ 알코올음료가 제공될 때마다 무알코올 음료도 이용 가능하도록 **제공**하십시오
- ▶ 물과 무료 음식을 **제공**하십시오



직원

- ▶ 알코올 안전을 최우선으로 여기도록 직원을 교육합니다.
 - 신분증 확인, 손님에게 알코올 제공 중단 또는 서비스 거부 방법을 교육하십시오.
 - 술에 취한 증상을 알고 계십시오
 - 제공되는 음료의 알코올 도수(ABV)를 알아두십시오
 - 제공된 음료를 누가 마시는지 잘 확인하십시오
 - 손님이 몇 잔이나 마셨는지를 기억해 두십시오
- ▶ 직원들에게 알코올 인식 자격증(Alcohol Awareness Certification)을 받을 기회를 **제공하십시오**
- ▶ 직원이 근무 중에 알코올음료를 마시지 않도록 **하십시오**



민사상 책임에 대한 합당한 노력

법률상 요구하는 단계는 다음과
같습니다.

- ▶ 술에 취하는 것을 예방하기 위한
단계를 밟습니다.
- ▶ 술에 취한 사람들이 해를 끼치는
것을 방지합니다.

다음 사항은 법에 위배됩니다:

- ▶ 미성년자에게 알코올 판매, 소지
또는 섭취하도록 하는 행위
- ▶ 술에 만취한 사람에게 술을 판매
하거나 제공하는 행위

귀하는 바텐더, 서버 또는 알코올
판매자로서 귀하의 결정에 대해
개인적으로 고소를 당할 수 있습니다.



주류 면허 위원회 위반 사항

법률상 요구하는 단계는 다음과 같습니다.

- ▶ 법원의 사건 해결 방식과 상관없이, 주류 면허 위원회(BLC)는 다음과 같은 행정 조치를 취할 수 있습니다.
 - 이사회 결의 후 60일 이내에 알코올 법 교육 및 규제 교육 (ALERT)에 재참여해야 합니다.
 - 벌금 부과
 - 라이선스 정지 및 취소

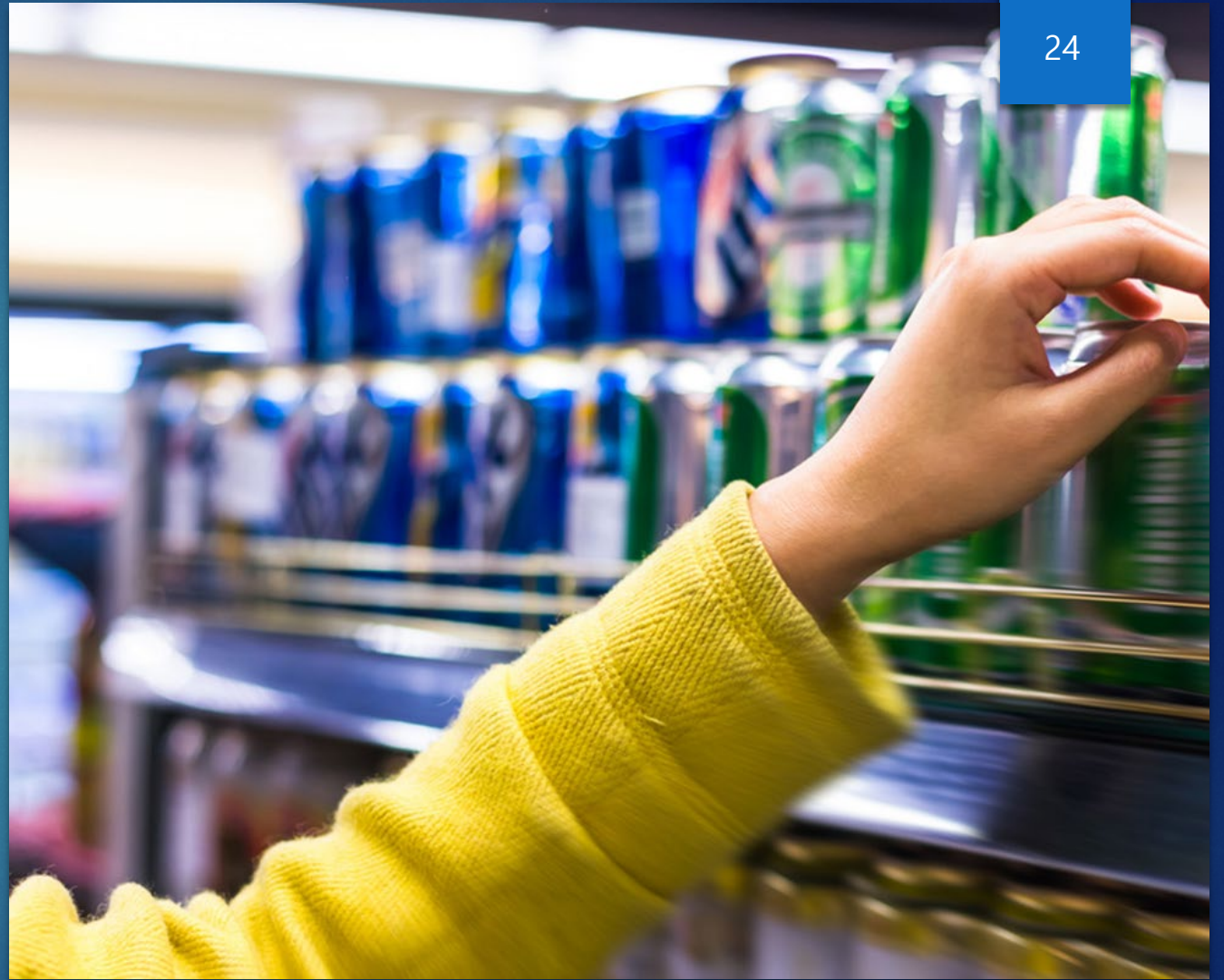

서비스 거부 요령

25

주변을 잘 살피고 술에 취한 손님을 주의 깊게 보고 기억해 두십시오.

술에 취한 고객에게 접근하기 전에 매니저와 보안 직원의 승인과 도움을 요청하십시오.

고객에게 더 이상 알코올을 제공할 수 없다고 단호하지만 정중하게 알리십시오.

자기감정을 전달하는 "나 진술문"을 사용하고 고객을 비난하지 마십시오.

고객에게 무알코올 음료로 대신하고 싶는지 물어보십시오.

알코올 제공 중단 (cut-off)을 대신하여 절대로 알코올음료를 물에 희석하여 제공하지 마십시오.

꼭 문서화하십시오. 사건을 서면으로 기록하여 보관하십시오.

지인이나 택시를 불러서 귀가 하도록 제안하십시오.

그 고객이 안전하지 않은 일을 하려고 위협한다면 주저하지 말고 경찰에 신고하십시오.



4부

알코올 규칙 및 규제

라이선스, 허가 및 승인

- ▶ 다음을 포함하는 34가지 종류의 라이선스:
 - 맥주, 와인, 증류주
 - 업소 내 소비 또는 업소 외 소비
 - 호텔, 공연 예술/미술관, 기업 교육, 요리 학교를 위한 특별 라이선스
 - 축제 및 일일 라이선스
- ▶ 다음을 포함하는 다양한 허가 및 승인:
 - 단체 주문 (케이atering)
 - 맥주 및 와인 시음회
 - 와인 콜키지 (고객이 가져온 와인을 식당에서 음용할 수 있도록 하는 서비스)
 - 리필할 수 있는 맥주컵
 - 야외 카페
 - 사업 및 임시 수정 영업
 - 요리에 사용하는 주류



라이선스 종류

예상 시나리오 토론

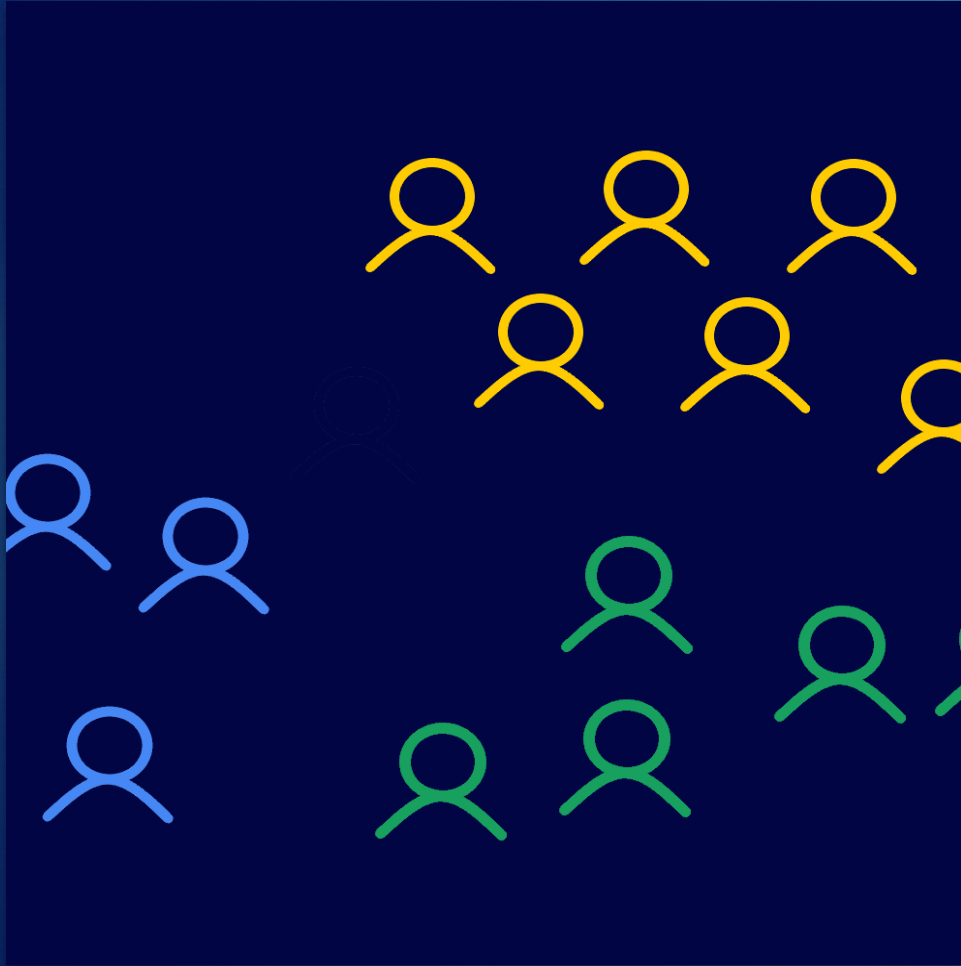

- ▶ **시나리오 1:** 젊은 여성이 들어와 와인을 주문합니다. 제가 신분증을 요구하자 세로형 신분증을 주었습니다. 이 경우에 그녀에게 서비스해야 할까요?
 - ▶ 그것은 상황에 따라 다릅니다! 세로형 신분증(ID)을 허용하는 것 자체가 불법은 아니지만 주의를 기울여야 합니다.
- ▶ **시나리오 2:** XYZ 바에서 친구를 기다리면서 맥주를 마시고 있습니다. 친구가 전화해서 길 건너 ABC 식당에서 저를 기다리고 있다고 했습니다. 저는 마시던 맥주를 들고 길을 건너 가서 ABC 식당에서 그녀와 함께 테이블에 앉았습니다. 이 상황에 문제가 있습니까?
 - ▶ 세 가지가 문제입니다. 개봉된 술병, 승인되지 않은 알코올 출처, 그리고 허용되지 않은 곳에서 섭취한 점.
- ▶ **시나리오 3:** 한 청년이 자리에 앉아 맥주를 주문합니다. 맥주를 가지고 온 후 저는 그에게 신분증을 보여달라고 했고 그가 21세 미만이라는 것을 확인하게 되었습니다. 맥주는 아직 제 손에서 떠나지는 않았습니다. 이 상황에서 위반 사항이 있습니까?
 - ▶ 아니요. 잠정적 소유(Constructive possession)는 해당 음료가 제공되지 않았음을 의미합니다.

예상 시나리오 토론

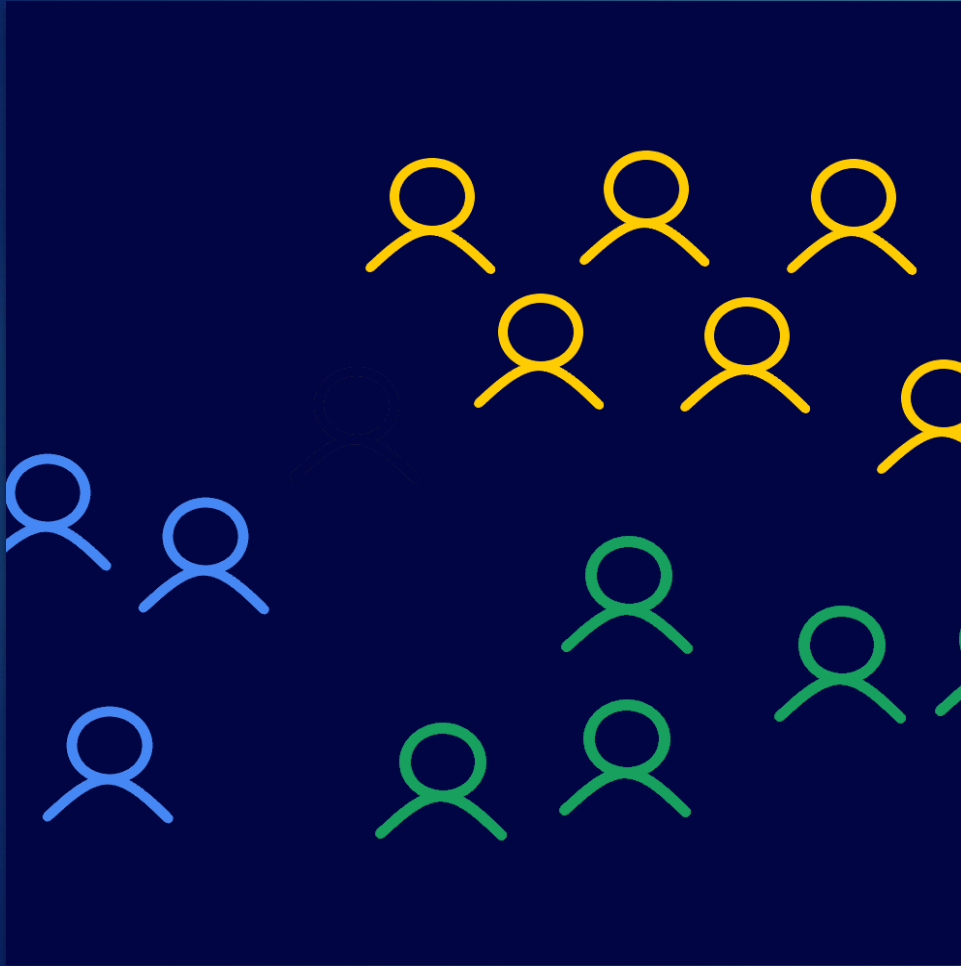

- ▶ **시나리오 4:** 당신이 한 가족에게 음료 주문을 받는 상황에서, 가족 중 젊은 여성이 맥주를 주문합니다. 신분증을 요구했을 때, 그녀가 21세 미만이라는 것을 알게 되었습니다. 당신은 그녀에게 서비스를 거부했지만, 가족 중 나이 든 여성이 그녀는 자기 딸이고 자기가 모든 책임을 지겠다고 말했습니다. 당신은 그녀에게 서비스를 제공할 것인가요?
 - ▶ **아니요.** 라이선스 소유자인 당신에게 '모든' 책임이 있습니다.
- ▶ **시나리오 5:** 저는 사업을 위해 새로운 서버를 고용하려고 합니다. 직원이 음식과 주류 모두를 손님에게 제공할 것입니다. 18세의 젊은 남성이 그 자리에 지원했습니다. 그를 고용할 수 있을까요?
 - ▶ **예!** 손님들에게 술을 제공할 수 있지만, 서버가 술을 마실 수는 없습니다.

승인되지 않은 알코올 출처

- ▶ 귀하의 시설에서 고객이 귀하에게 알코올을 선물로 주는 것을 허용하지 마십시오.
- ▶ 귀하의 라이선스에서 허용된 것 이외의 알코올음료를 보관하는 것은 법에 위배됩니다.
- ▶ 모든 알코올은 몽고메리 카운티 알코올 및 음료 서비스 관리부(ABS) 창고, 27개의 매장 중 하나, 또는 인증받은 소규모 와이너리, 맥주 양조장, 또는 증류소에서 가져와야 합니다.

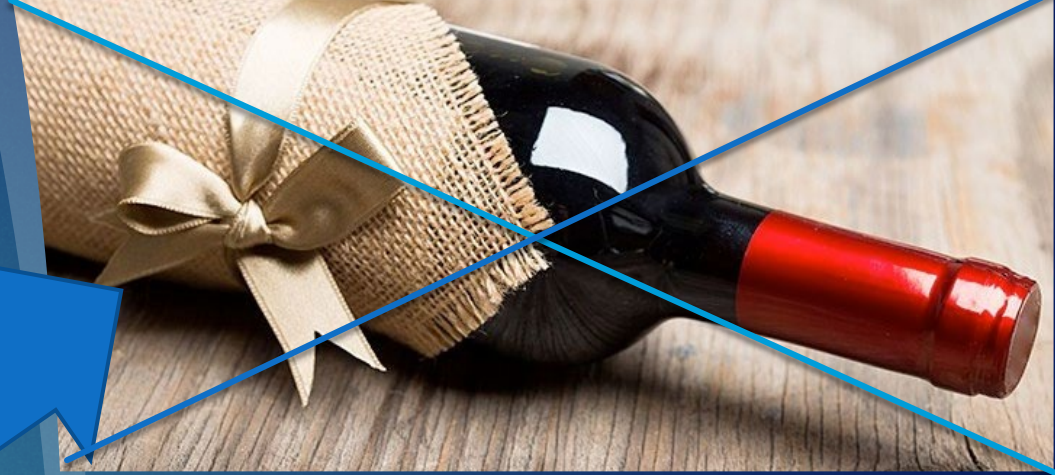

주류 개봉 금지법 (Open Container Laws)

- ▶ 차량의 "승객 구역"에서는 개봉한 술병을 둘 수 없습니다.
- ▶ 식사와 함께 와인 한 병을 주문했지만 다 마시지 못한 고객은 와인을 집으로 가져갈 수 있습니다.
- ▶ 다 마시지 못한 와인병은 식당을 떠나기 전에 반드시 코르크 마개를 다시 닫거나 뚜껑을 다시 막아야 합니다.



문서화하십시오

업소는 다음을 문서화함으로써 여러 이점을 누릴 수 있습니다.

- ▶ 사건 일지(제본서)를 보유, 3년간 기록 보관
- ▶ 사건이 발생한 이유에 관해 확인 기록
- ▶ 경영진에게 통보한 기록
- ▶ 증인 정보 수집 및 문서에 서명 요청

경찰 비긴급 전화 301-279-8000;
지역 경찰과의 관계 발전

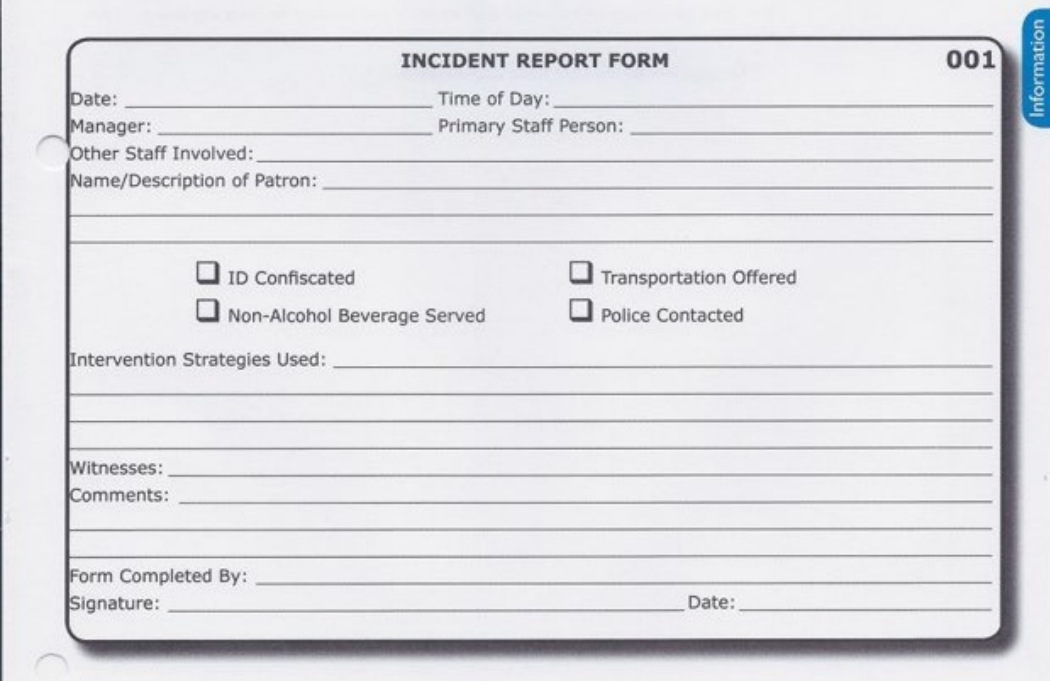

The image shows a standard incident report form titled "INCIDENT REPORT FORM 001". The form includes fields for Date, Time of Day, Manager, Primary Staff Person, Other Staff Involved, and Name/Description of Patron. It also features a section for intervention strategies with checkboxes for "ID Confiscated", "Non-Alcohol Beverage Served", "Transportation Offered", and "Police Contacted". At the bottom, there are fields for Witnesses, Comments, Form Completed By, Signature, and Date. A vertical "Information" label is visible on the right edge of the form.



5부

검열 (인스펙션)



알코올 라이선스는 액자에 넣어 대중이 쉽게 읽을 수 있도록 합니다.



알코올 인식 자격증을 갖춘 사람이 영업시간 동안 업소에 상주



접근 가능하고 정돈된 기록 - 잠시 후에 더 자세한 내용을 알려드리겠습니다



케그(keg) 등록



바 서비스 및 운영에 관한 규정 준수



출처/저장에 대한 규정 준수



정기 검열 (인스펙션)

알코올 라이선스

좋은 예



나쁜 예

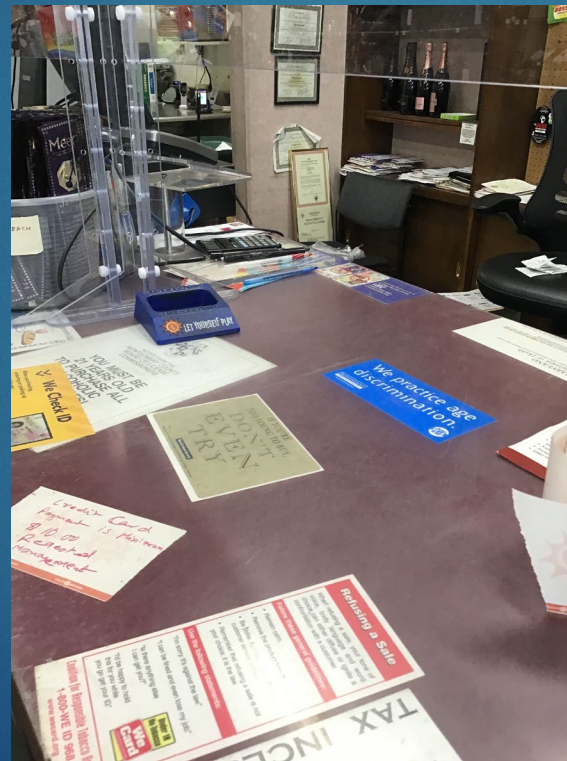

- ▶ 라이선스를 유리 액자 틀에 넣으십시오
- ▶ 대중이 쉽게 문서 전체를 읽을 수 있는 위치에 게시하십시오

알코올 인식 교육 (Alcohol Awareness Training)



- ▶ 알코올 판매가 허가된 업소에는 주류 판매 시간 동안 승인된 알코올 인식 프로그램에서 자격을 받은 사람이 **반드시** 상주해야 합니다.
- ▶ 이를 준수하지 않을 경우 귀하의 업소에 벌금이 부과될 수 있으며 라이선스가 취소될 수도 있습니다.

알코올 인식 자격증을 가진 직원이 많을수록
업소 운영이 더욱 안전해질 것입니다.

기록

- ▶ 맥주, 와인 및 증류주 청구서 (카운티 및 사설 공급업체로부터 받은 청구서)
 - 항상 업소에서 열람할 수 있도록 최소 2년간 보관합니다.
- ▶ 직원 기록 (Employee Records)
 - 직원 퇴사 후 1년간 필요할 때 상시 이용할 수 있도록 업소에 보관합니다.
 - 기록에는 이름, 주소, 전화번호 또는 이메일, 생년월일, 채용 날짜를 반드시 포함해야 합니다.

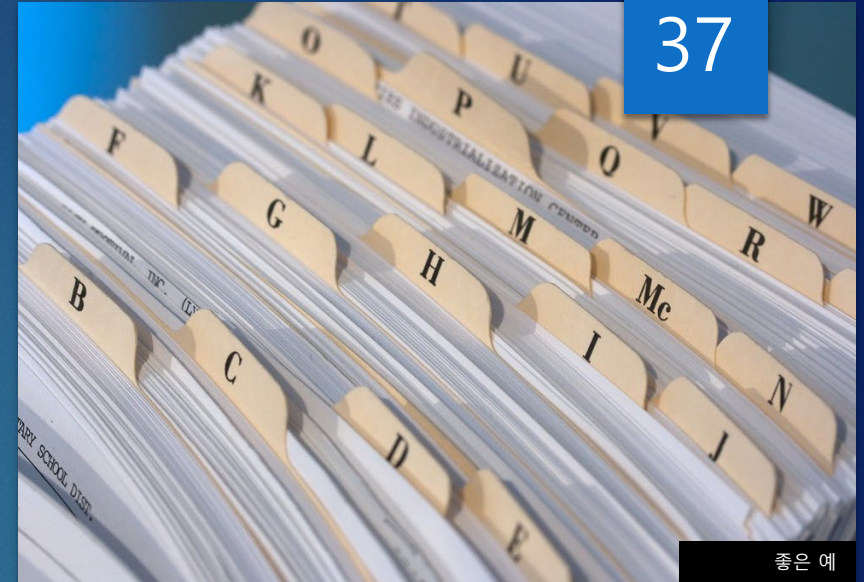

케그(keg) 등록



- ▶ 귀하의 책임:
 - ▶ 등록부 주문 : 회계 감사 사무실
410-260-6381
 - ▶ 등록 양식 제공, 30일간 업소 내에 보관
 - ▶ 스티커를 반드시 부착해야 합니다

모든 케그(KEG) 판매는 반드시 등록되어야 합니다.

바 운영

영업시간



- ✓ 영업시간 이후에는 알코올 판매/서비스가 허용되지 않습니다.
- ✓ 알코올을 제공하는 경우 음식 구매도 반드시 가능해야 합니다.
- ✓ 카운티에서 정한 마감 시간을 준수하십시오.
 - ✓ 맥주 및 와인 알코올 소비와 판매 모두 마감:
 - ✓ 주중은 새벽 2시, 업소 외 소비용 판매는 새벽 1시에 마감
 - ✓ 맥주, 와인 및 증류주 소비와 판매 모두 마감:
 - ✓ 새벽 2시 일요일부터 목요일까지
 - ✓ 새벽 3시 금요일과 토요일

바/병 서비스



- ✓ 금지 사항:
 - ✓ 병이나 용기를 재사용하거나 다시 채우는 행위
 - ✓ 병이나 용기의 내용물에 불순물을 섞거나 희석 또는 주정 강화를 하는 행위
- ✓ 프리믹스(premix)에는 날짜와 라벨을 부착 - 5일 후에는 사용할 수 없습니다.
- ✓ 병에는 원본 라벨이 부착되어 있어야 합니다.
- ✓ 21세 미만의 직원도 알코올을 제공할 수 있습니다(최소 18세 이상).
- ✓ 증류주를 병 채로 제공하는 서비스는 허용되지 않습니다. *개인 임대 객실은 예외입니다.*

기타 고려 사항

공공장소에서의 음주



- ⊘ 허가를 받지 않은 한 공공장소에서 금지
- ⊘ 대중에게 공공으로 이용되는 주차장에서 금지
- ⊘ 위에 언급된 장소에 주차된 차량에서 음주 금지

나체 또는 성적인 노출



- ⊘ 음란 행위 또는 매춘
- ⊘ 성행위를 담은 사진, 비디오 또는 온라인 복제물
- ⊘ 나체 댄스
- ⊘ 어느 공연자에게라도 금품을 제공하는 행위

도박



- ⊘ 유료 게임인 '페이 투 플레이'(Pay to Play) 행위 (식음료 구매 포함)
- ⊘ 확률 게임
- ⊘ 돈이나 상품을 받을 수 있는 경우(다른 사람이 지불해야 하는 추가 플레이 시간을 위한 칩 포함).

이 세 가지 요소를 반드시 포함해야 합니다.



6부

21세 미만의 음주 및 신분증 (ID)

21세 미만의 사람들을 서비스하는 경우

- ▶ **업소 및 서비스 제공자에 대한 엄격한 처벌:**
 - 벌금, 징역, 주류 라이선스 취소
 - 첫 위반 시 벌금 \$1000, 반복 위반 시 최대 \$20,000
 - 주류를 판매하는 자는 징역 2년 가능



<https://www.youtube.com/watch?v=re5TqWQgWd4>

44



허용되는 신분증 종류

허용됨	허용되지 않음
<ul style="list-style-type: none">✓ 유효한 운전 면허증✓ 자동차 관리국 (MVA) 발급 주 신분증 (ID)✓ 군인 신분증 (ID)✓ 영주권 카드/그린 카드✓ 유효한 여권 또는 여권 카드	<ul style="list-style-type: none">○ 만료된 신분증○ 대학교 학생증 (ID)○ 외국 운전 면허증○ 신용 카드○ 도서관 카드○ 출생증명서

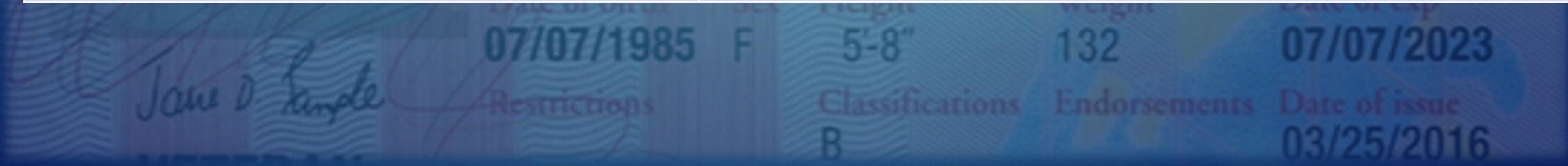

유효한 신분증 (ID)의 조건

- ✓ 정부 발행
- ✓ 생일
- ✓ 소유자의 사진
- ✓ 서명
- ✓ 만료되지 않음
- ✓ 손상되지 않은 상태
- ✓ 지갑에서 꺼낸 신분증 - 신분증 사본 또는 사진은 유효하지 않습니다.



G-R-E-E-T을 기억하세요

- ▶ **G** - 신분증(ID)을 받으세요. (Get)
- ▶ **R** - 신분증 상의 정보를
읽어보세요.(Read)
- ▶ **E** - 신분증과 신분증 소유자를
대조 확인하세요. (Examine)
- ▶ **E** -신분증이 유효한지 입증할 수
있는 도구를 이용하세요.(Employ)
- ▶ **T** - 개인적인 질문으로 본인 여부를
확인하세요 (Test).



다음 신분증(ID)의 이름을 말해보십시오.

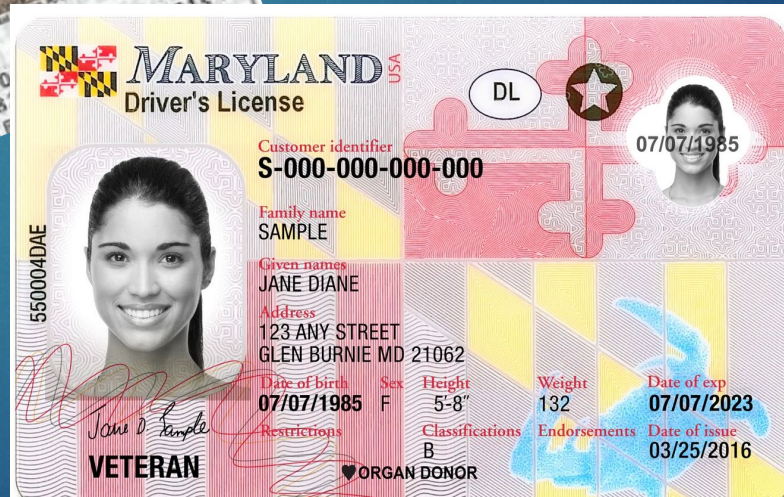
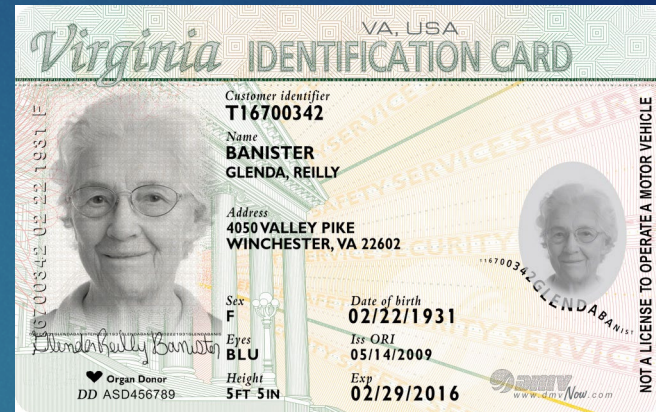
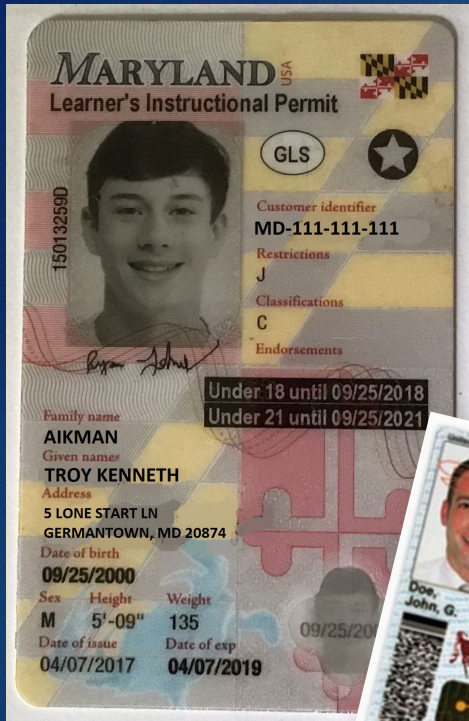

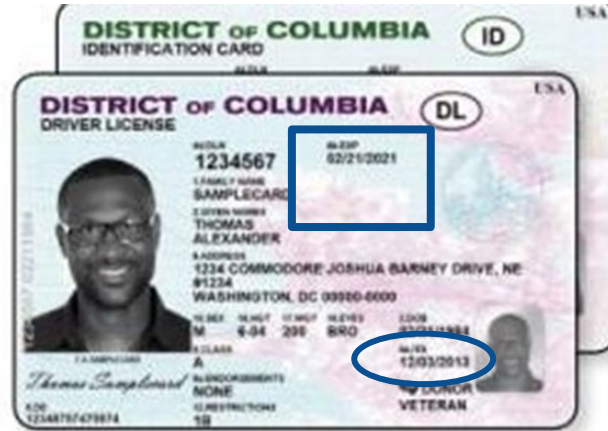
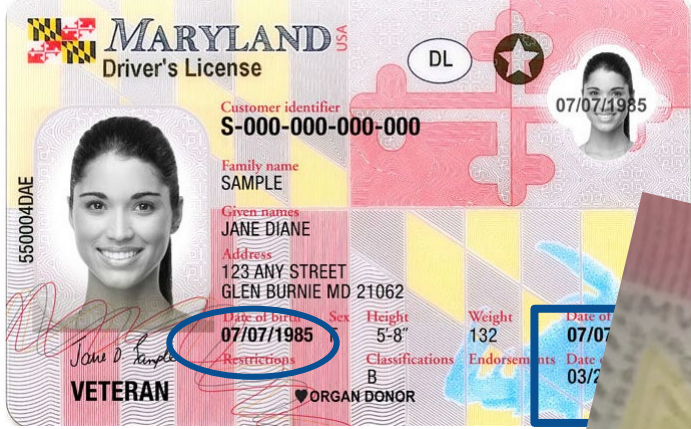

신분증(ID) 갤러리

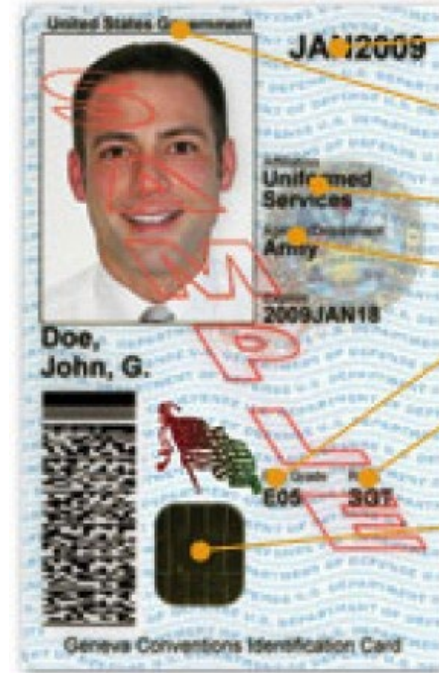

- EXPIRATION DATE
- FEDERAL IDENTIFIER
- AFFILIATION
- STATUS
- PAY GRADE
- RANK
- INTEGRATED CIRCUIT CHIP (ICC)



- MEDICAL
- GHOST IMAGE
- DATE OF BIRTH
- GENEVA CATEGORY
- SOCIAL SECURITY NUMBER

신분증(ID) 갤러리

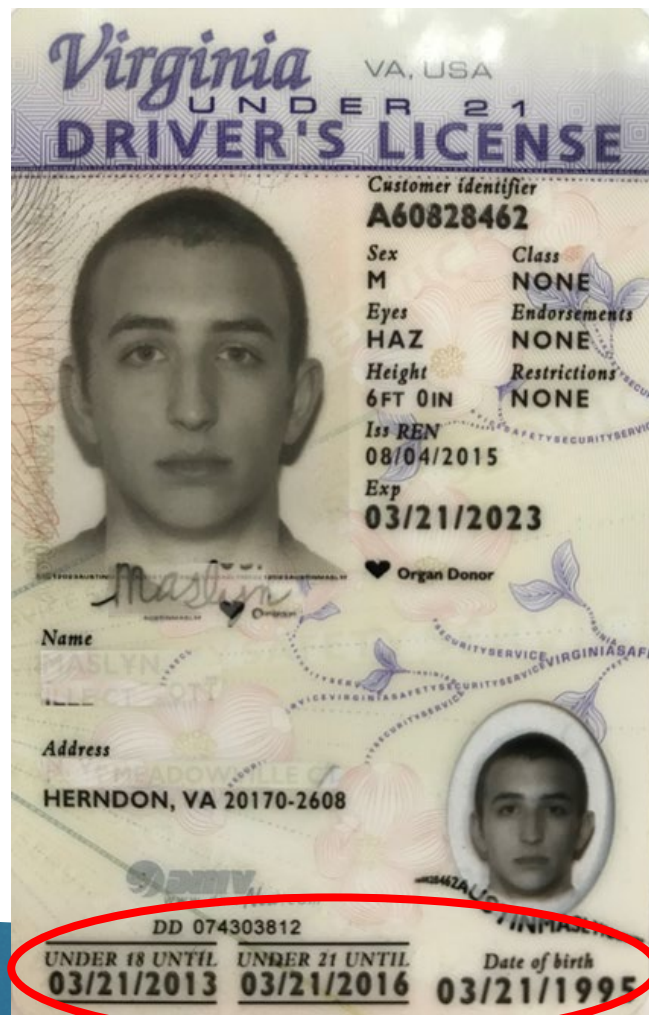
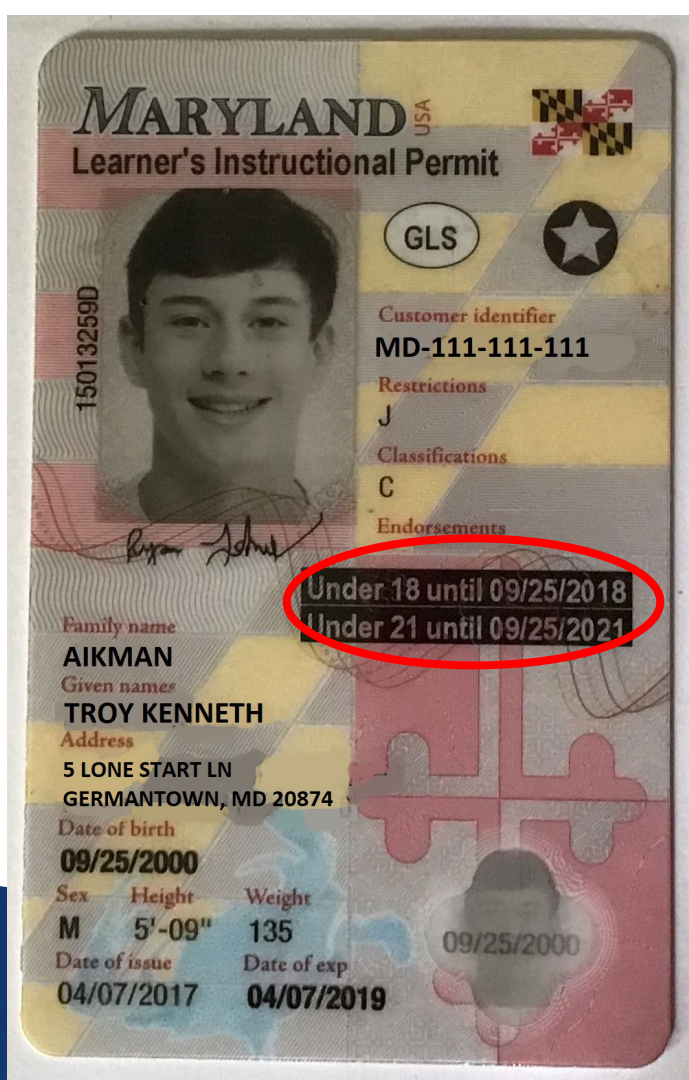

세로형 신분증(ID)은

21세 미만 거주자에게 발급됩니다.

신분증에 만료 날짜가 있으므로 계산할 필요가 없습니다.

신분증은 위조일까요, 빌린 것일까요, 아니면 훔친 것일까요?

구분할 수 있는 요령



- ✓ 키/체중/신체에 대한 묘사가 신분증 소지자와 일치하지 않습니다.
- ✓ 철자 오류
- ✓ 조작된 흔적
- ✓ 코팅 또는 주름이 있음
- ✓ "US ID card"라는 신분증은 없습니다.

해야 할 일

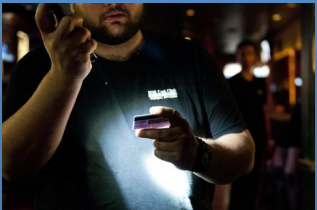

- ✓ 강성 검사 - 구부릴 수 있어야 함
- ✓ 양각 문자, 워터마크, 홀로그램을 찾으십시오.
- ✓ 신분증 확인 안내 지침 및 기타 도구를 이용하십시오.
- ✓ 소유자만 알 수 있는 사실(키, 주소, 우편번호)을 물어보십시오.
- ✓ 또 다른 신분증(ID)을 요청하십시오
- ✓ 서명을 요청하십시오
- ✓ 그래도 확신이 서지 않으면 서비스를 거부하십시오
- ✓ 신분증을 압수하지 마십시오

신분증 확인을 위한 도구

- ▶ 신분증 확인 안내 지침: 주마다 특별 사항이 있습니다. 안내 지침을 확인하십시오.
- ▶ 신분증 바코드 스캐너
- ▶ 손전등 및/또는 자외선 조사등
- ▶ 돋보기





7부

강의 평가 및 일부 참가자를 위한 마무리

A
B
S



ommunication enter

56

- ▶ **전화:** 240.777.1900 – 월요일부터 금요일, 오전 8시 - 오후 4시 30분
- ▶ **이메일:** ABS@montgomerycountymd.gov
- ▶ **연결:** 알코올 및 음료 서비스 관리부 (ABS) 전문가와의 상호 커뮤니케이션
- ▶ **적극적인 아웃리치:** 주문 상태 및 상품 재고 관련
- ▶ **고려하여 요청에 응답:** 귀하의 문의에 대하여
- ▶ **아이 스토어(iStore):** 아이 스토어 (iStore) 계정에 관한 문의 사항이 있으면 알코올 및 음료 서비스 관리부 (ABS) 전문가에게 문의하십시오.

알코올 및 음료 서비스 관리부 (ABS) 커뮤니케이션 센터

저희는 여러분에게 도움을 드리기 위해 여기에 있습니다!

면허, 규제 및 교육 부서

감사합니다!

라이선스 관리자	240.777.1989
규정 준수 관리자	240.777.1999
사전 라이선스	240.777.1936
지역 사회 아웃리치	240.777.6657

저희의 소셜 미디어를 팔로우하세요

페이스북

(Facebook):

@MoCoRASP

엑스(X):

@MoCo_RASP

인스타그램

(Instagram):

@MoCoRASP

8부

주류 면허 위원회(BLC)
청문회 튜토리얼



ABS
ALCOHOL BEVERAGE SERVICES



주류 면허 위원회(BLC) 소개

60

- ▶ 알코올 및 음료 서비스 관리부 산하 면허, 규정, 교육 부서 (ABS-LRE) 직원은 카운티 행정부가 임명한 주류 면허 위원회를 지원합니다.
- ▶ 신규 라이선스 승인 및 이전, 일일 라이선스 승인
- ▶ 모든 변경 사항(평면도, 수용 가능 좌석 수, 영업시간을 포함)은 라이선스 사무소에 제출해야 합니다. 변경 사항은 라이선스 사무소에 서면으로 통보하십시오.
- ▶ 연간 갱신
- ▶ 이유 제시 청문회/위반 사항
- ▶ 최대 \$20,000의 벌금, 라이선스 정지 또는 취소 가능

중요: 라이선스가 취소된 라이선스 소지자는 다시는 메릴랜드에서 알코올 라이선스를 취득할 수 없습니다.

청문회 준비

- ▶ 모든 신청자와 관리자는 청문회에 참석해야 합니다.
- ▶ 청문회는 201 Edison Park Dr. Gaithersburg, MD에 위치한 본사 사무실에서 열립니다.
- ▶ 업종, 사업 개념, 사업의 특이성을 간략하게 설명해 주십시오.
- ▶ 다음의 내용에 대해 준비하십시오:
 - 몽고메리 카운티에서의 알코올 관련 경험 (음식 및/또는 알코올 제공, 바텐더, 업소 관리, 업소를 소유한 적이 있는지 등)
 - 이 기간의 알코올 관련 위반 사항



청문회 준비하기

귀하는 다음 사항을 수행해야 합니다:

- ▶ 청문회 전에 귀하 시설의 모든 영역을 보여주는 평면도를 스캔하여 이메일로 보내십시오. 이는 입구, 개별 좌석, 저장 공간, 욕실, 주방, 바, 야외 카페, 출구 및 벽을 포함합니다.
- ▶ 평면도를 간단히 설명해 주십시오
- ▶ 음식을 제공하는 경우 메뉴 사본을 제출하십시오.
- ▶ 청문회 날짜 전에 줌(Zoom)을 통해 신분증(ID) 테스트를 받으십시오. 유효성을 위해 10개의 신분증을 분석할 것입니다.



자격을 갖추기 위한 질문

- ▶ 술을 구입하려면 몇 살이어야 합니까?
 - ▶ 21세
- ▶ 메릴랜드에서 몇 살부터 술을 서비스할 수 있습니까?
 - ▶ 18세
- ▶ 허용되는 신분증 종류 5가지는 무엇입니까?
 - 주정부 발행 운전면허증
 - 주정부 발행 자동차 관리국 (MVA) 비운전자 신분증 (ID) 카드
 - 여권
 - 군인 신분증 (ID)
 - 영주권 카드/그린 카드



자격을 갖추기 위한 질문

▶ 직원 기록 및 모든 알코올 영수증:

- 직원 기록과 알코올 청구서 및 영수증을 어디에 보관합니까?
검열관이나 경찰이 언제나 볼 수 있도록 잠그지 않은 채로 업소 내에 보관합니다.
- 직원이 그만둔 후, 직원 기록을 얼마나 오랫동안 보관할 것입니까?
퇴사 후 1년 동안 보관하며, 현재 일하는 직원의 기록은 항상 업소 내에 보관할 것입니다.
- 알코올 청구서/영수증을 얼마나 오래 보관합니까?
2년 또는 그 이상

▶ 알코올 구매:

- 술을 어디서 구입할 건가요?
몽고메리 카운티 알코올 및 음료 서비스 관리부 (ABS), 몽고메리 카운티 주류 판매점, 또는 인증받은 소규모 와이너리, 맥주 양조장, 또는 증류소



자격을 갖추기 위한 질문

- ▶ 클래스 B 라이선스에만 해당(맥주, 와인 및 증류주) 음식 대 알코올 비율의 최대 법적 요건은 무엇입니까? 어떤 비율이라고 예상하시나요?

알코올 60% / 음식 40%, (60/40) 음식 판매량이 많을수록 좋습니다.

- ▶ 알코올 법 교육 및 규제 교육(ALERT) 수업에 참석하셨나요? 알코올 법 교육 및 규제 교육(ALERT) 수업에는 몇 명의 직원이 참여하게 됩니까?

모든 직원을 교육하는 것이 최선의 방법입니다.

- ▶ 귀하는 몇 명의 직원을 고용할 예정입니까? 알코올 인식(Alcohol Awareness) 자격증을 몇 명이 받게 될 예정입니까?

- *직원 모두 또는 대부분을 교육하는 것이 최선의 방법입니다.*
- *이 자격증을 보유한 사람이 항상 업소에 상주해야 합니다.*

- ▶ 귀하의 업소 인근에 있는 고등학교들을 알고 계십니까?



자격을 갖추기 위한 질문

- ▶ 다음 질문에 답할 준비를 하십시오.
 - 일일 정규 영업시간을 기재하세요(변경될 수 있음).
 - 알코올 판매에 대한 어떤 정책 및 지침이 있습니까?
 - 직원들을 위해 서면으로 작성한 어떤 알코올 관련 정책 있습니까?
 - 홍보 행사 담당자(promoter)를 고용할 예정인가요?
 - 세로형 신분증(ID)을 허용할 것입니까?

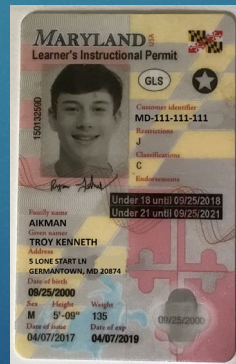

세로형 = 21세 미만



가로형 = 21세 이상



주류 면허 청문회 - 거의 끝나가고 있습니다.

- ▶ 10일 이내에 이메일로 커버레터와 결정서(resolution) 사본을 받을 것입니다.
- ▶ 청문회 후, 라이선스 사무소 240.777.1999로 전화하여 최종 검열(인스펙션)을 예약하십시오. 그런 다음, 귀하의 알코올 라이선스를 찾아가실 수 있습니다.
- ▶ 최종 검열(인스펙션)을 위해서는 다음이 필요합니다.
 - 사용 및 점유 증명서 (*Certificate of Use and Occupancy*)
 - 식품 서비스 시설 라이선스 (*Food Service Facility License*)
 - 알코올 인식 자격증 (*Alcohol Awareness Certificate*)
 - 메릴랜드 판매 및 사용세 라이선스 (*Maryland Sales and Use Tax License*)
 - 트레이더 라이선스 (*Traders License*)
 - 대량 이체 허가(이전 신청용) (*Bulk Transfer Permit*)



연간 라이선스 갱신

- ▶ 몽고메리 카운티에서 주류를 판매하거나 제공할 수 있는 모든 라이선스는 **매년 5월 1일 오전 12시에 만료됩니다.**
- ▶ 신청서는 3월 31일까지 접수되거나 소인이 찍혀 있어야 합니다. 알코올 및 음료 서비스 관리부 (ABS) <https://www.montgomerycountymd.gov/ABS/license/>에서 온라인으로 신청서를 제출할 수 있습니다.
- ▶ **매년 두 가지** 수수료를 납부해야 합니다:
 - 갱신 신청서 제출 시 처리 수수료 \$100
 - 라이선스를 찾아갈 때 지불해야 하는 라이선스 수수료 (라이선스마다 다름)



마치기 전에...

- ▶ 귀하는:
 - 결정서(Resolution)를 받은 날로부터 30일 이내에 라이선스를 이전하고 2년 안에 새 라이선스를 수령할 수 있습니다.
 - 사업체 매입 후 30일 이내에 이전 신청서 (transfer application)를 제출하십시오.
- ▶ 10일 연속으로 운영을 하지 않을 경우, 서면 또는 이메일로 위원회에 알려서 라이선스 만료로 이어지는 10일 전 통지를 피하도록 합니다.
- ▶ 질문이 있습니까?





면허, 규제 및 교육 부서

감사합니다!

라이선스 관리자	240.777.1989
규정 준수 관리자	240.777.1999
사전 라이선스	240.777.1936
지역 사회 아웃리치	240.777.6657

페이스북(Facebook) @MoCoRASP 또는 엑스(X 또는 트위터)
@MoCo_RASP에서 우리를 팔로우하세요.
인스타그램 (Instagram) @mocorasp